Universidad de Valladolid | Biblioteca Universitaria

MEMORIA PLAN DE FORMACIÓN DE LA BIBLIOTECA DE LA UVA. CURSO 2025/2026

Documento que recoge la labor formativa/informativa de la Biblioteca de la Universidad de Valladolid, ya sea impartida por personal de la propia Biblioteca, como por proveedores de recursos suscritos.

Junio 2026

Realizado por Mª Paz Colmenar, Técnico Asesor de Comunicación, Servicios….

CONTENIDOS

INTRODUCCIÓN

1.- FORMACIÓN EN COMPETENCIAS INFORMACIONALES EN LOS ESTUDIOS DE GRADO CON RECONOCIMIENTO DE CRÉDITOS

1.1.- Sesiones de Formación en línea: Plataforma Moodle

- Biblioteca del Campus Miguel Delibes
- Biblioteca del Campus de Palencia (Yutera)
- Biblioteca del Campus Segovia
- Biblioteca Campus Soria
- Biblioteca de Ciencias de la Salud
- Biblioteca de Derecho
- Biblioteca de Ciencias Económicas y Empresariales y Biblioteca de Comercio y Relaciones Laborales
- Biblioteca de Filosofía y Letras
- Ingenierías Industriales

1.2.-Actividades presenciales con reconocimiento de crédito

- Biblioteca General Reina Sofia

2.- FORMACIÓN SOBRE RECURSOS SUSCRITOS IMPARTIDOS POR PROVEEDORES

3.- SESIONES INFORMATIVAS Y FORMATIVAS IMPARTIDAS POR PERSONAL DE LA PROPIA BIBLIOTECA

3.1-Sesiones informativas

- Biblioteca del Campus Miguel Delibes
- Biblioteca del Campus de Palencia (Yutera)
- Biblioteca del Campus de Segovia
- Biblioteca del Campus de Soria
- Biblioteca Ciencias de la Salud
- Biblioteca de Derecho
- Biblioteca de Ciencias Económicas y Empresariales
- Biblioteca de Filosofía y Letras
- Biblioteca de Ingenierías Industriales

3.2.- Sesiones formativas:

- Biblioteca de Arquitectura
- Biblioteca del Campus de Palencia (Yutera)
- Biblioteca Campus de Segovia
- Centro de Documentación Europea
- Biblioteca de Ciencias Económicas y Empresariales
- Biblioteca de Filosofía y Letras
- Biblioteca Ingenierías Industriales

4.- FORMACIÓN PARA DOCTORANDOS

- Curso "Gestión de la información. Gestores bibliográficos y Bibliografía"
- Curso "Bibliometría en la evaluación de resultados de la investigación"
- Curso "Recursos de información para doctorandos"
- Curso "Acceso abierto y estrategias de publicación"

5.- FORMACIÓN CON VIRTUVA

Webinario "Gestión de listas de lectura con Leganto (Septiembre 2025)

INTRODUCCION

El Plan de Formación para el curso académico 2025-2026, organizado e impartido por la Biblioteca de la Universidad de Valladolid (en adelante BUVa), además de incluir programas de alfabetización informacional, también contempla cursos sobre el uso y conocimiento de la biblioteca, de sus servicios (presenciales y virtuales), de sus recursos (informativos, tecnológicos…), así como de sus instalaciones y equipamiento.

Este Plan se desarrolla conforme a lo establecido en el Plan Operativo Anual en vigor, dentro del Plan estratégico correspondiente, Plan Estratégico 2023-2026. Una de las fortalezas del Plan Estratégico, es la "Existencia de un Plan de Formación de usuarios a iniciativa de la Biblioteca". Dentro del **"Eje Estratégico 1. Aprendizaje y Docencia**" nos vamos a encontrar una serie de subapartados en los que se alude a la labor formativa del personal de bibliotecas:

> 1.2. Mejorar las competencias informacionales de nuestros usuarios. Acciones: Elaboración de un Plan de formación anual impartido por la Biblioteca, Difusión del calendario del Plan de Formación, Impartición de formación virtual/presencial en competencias informacionales
>
> 1.3. Fortalecer el aprendizaje dentro de la BUVa. Acciones: Consolidación de la oferta de créditos y/o incorporación a las actividades curriculares, Inclusión en doctorado la Formación en competencias informacionales, Ofertar a los coordinadores de Comités de titulaciones de la UVa una formación en competencias informacionales orientada a las titulaciones, Hacer tutoriales y guías de recursos, Elaboración de materiales (tutoriales, guías, etc.), relacionados con la formación de usuarios en competencias informacionales
>
> 1.4. Dar a conocer la BUVa como herramienta de aprendizaje y docencia. Acciones: Campañas de información/promoción de la biblioteca fuera de la Biblioteca: cafetería, sala de informática, aulas…etc.,

Esta Memoria del Plan es un documento que se va a ir actualizando en las distintas herramientas de difusión a medida que se han establecido las principales sesiones formativas e informativas. Así, a fecha **junio de 2026 se realiza esta versión completa** que se difunde en el apartado de formación contemplado en la Web de la BUVa, así como en la Guía de formación

El Plan consta de:

1. Formación en Competencias Informacionales en el marco de las Actividades Culturales en los **Estudios de Grado con reconocimiento académico de créditos**. Son formaciones impartidas por personal de las bibliotecas, dirigidas a los alumnos de grado y se imparten en dos modalidades:

    - Sesiones online (Plataforma Moodle del Campus virtual UVa).
    - Sesiones presenciales

    Como ya señalé en el Plan del curso anterior, después de la Pandemia de la Covid-19, las formaciones presenciales se han ido recuperado pero la modalidad online ha venido para

quedarse, ya que ha tenido muy buena aceptación.

2. Formación de los **Recursos electrónicos suscritos impartidos por proveedores**. La coordinadora de formación de la BUVa, organiza con las empresas suministradoras de las bases de datos, paquetes de revistas, libros electrónicos y otros recursos a las que estamos suscritos, un calendario de sesiones de formación que complementan las actividades, en competencias informacionales, de los miembros de la comunidad Universitaria. Este año, siguen afianzándose las sesiones formativas online, pues como hemos señalado anteriormente, han tenido muy buena acogida.
   Por otra parte, las propias empresas suministradoras organizan sesiones de formación, generalmente online que difunde entre todos sus clientes.

3. Sesiones formativas e informativas sin reconocimiento de créditos impartida por personal de la propia Biblioteca. La BUVa, organiza una serie de cursos, ya sean presenciales u online sobre diversos recursos y servicios de la propia Biblioteca. Suelen ser sesiones formativas de corta duración sobre la propia biblioteca o incluso sobre determinados servicios y recursos.

4. Formación para Doctorandos. La Biblioteca de la Universidad de Valladolid imparte por parte de personal de la Biblioteca, a través de la Escuela de Doctorado de la UVa una serie de cursos de formación que tienen por objetivo: formar a los Doctorados UVa en un mejor uso de los recursos de información, de las herramientas de gestión de referencias y sobre el análisis bibliométrico de la investigación.

5. Formación VirtUVa. La Biblioteca de la Universidad de Valladolid imparte por parte de personal de la Biblioteca, a través de VirtUVa una serie de cursos de formación que tienen por objetivo: formar al PDI en un mejor uso de los recursos de información, de las herramientas de gestión de referencias y sobre el análisis bibliométrico de la investigación. Estos cursos suelen impartirse de forma online en la plataforma Moodle o en forma de breves Webinarios.

1. FORMACIÓN EN COMPETENCIAS INFORMACIONALES EN LOS ESTUDIOS DE GRADO CON RECONOCIMIENTO DE CRÉDITOS

En este ámbito, en virtud de la Resolución rectoral de 24 de enero de 2018 (BOCyL 31-01-2018), todas aquellas actividades formativas que así lo indiquen, presenciales y online que se incluyan en este plan tendrán reconocimiento de créditos de forma automática, sin necesidad de someterse a la valoración de la Comisión, creada al efecto. Para ello la Universidad de Valladolid, en adelante UVa, ha aprobado un "Reglamento de Reconocimiento de otras Actividades Universitarias en los Estudios de Grado de la Universidad de Valladolid"

La Biblioteca informará de los cursos ofertados a través de su página web, de la Biblioguía de Formación, así como de las redes sociales existentes en las diferentes bibliotecas que componen el Servicio:

- Formación en la Web de la BUVa:
  https://biblioteca.uva.es/formacion/plan-de-formacion/

- Biblioguía de formación: https://biblioguias.uva.es/Formacion
- Blog de Formación de la BUVa: https://formacionbuva.blogs.uva.es/
- Redes sociales de las Bibliotecas: https://biblioteca.uva.es/conocenos/redes-sociales/
- Blogs de las bibliotecas: https://biblioteca.uva.es/conocenos/blogs-de-las-bibliotecas-de-la-uva/

1.1.- Sesiones de Formación en línea con reconocimiento de crédito: Plataforma Moodle

- Biblioteca del Campus Miguel Delibes
- Biblioteca del Campus de Palencia (Yutera)
- Biblioteca del Campus Segovia
- Biblioteca Campus Soria
- Biblioteca de Ciencias de la Salud
- Biblioteca de Ciencias Económicas y Empresariales y Biblioteca de Comercio
- Biblioteca de Filosofía y Letras
- Ingenierías Industriales

1.2.-Sesiones de Formación presencial

- Biblioteca Reina Sofia

1.1.- Sesiones de Formación en línea: Plataforma Moodle

*Biblioteca del Campus Miguel Delibes

Curso **"Búsqueda y uso de información científica, I».** – Curso básico. - 25 horas (1 crédito). – ***Destinatarios***: alumnos grado y otros miembros de la Comunidad universitaria interesados en la materia. – ***Objetivos generales***: Este curso tiene como objetivo general que el alumno aprenda a realizar búsquedas, recuperar información, localizar los documentos de cualquier formato, tanto de la colección de la Biblioteca Universitaria como los de interés académico en Internet. - ***Objetivos específicos,*** el curso pretende que el alumno:

- Conozca los servicios que le ofrece la Biblioteca Universitaria
- Conozca las herramientas básicas de búsqueda de información científica que le ofrece la Biblioteca de la Universidad de Valladolid.
- identifique las principales fuentes de información científica.
- Conozca los principales buscadores, índices y recursos de carácter académico y las pautas de evaluación y selección de la información disponible en Internet.

Metodología: en línea a través del Campus Virtual de la UVa. - ***Plazas***: 50, inscripción mínima 10. - ***Programa:***

- La Biblioteca de la Universidad de Valladolid
- El catálogo "Almena" y otras herramientas de búsqueda de la Biblioteca Universitaria de Valladolid
- Búsqueda de información en Internet

Toda la información: AQUÍ

Realizado por Mª Paz Colmenar, Técnica Asesora Comunicación, Servicios…

Inscripción Búsqueda y uso de información científica I (El formulario estará activado durante el periodo de inscripción)

Toda la información sobre la **Formación básica en la Biblioteca del Campus Miguel Delibes**: AQUÍ

Búsqueda y uso de información científica I

1 crédito ECTS como Actividad Cultural en los Estudios de Grado

PRIMER CUATRIMESTRE	FECHA	LUGAR
INSCRIPCIÓN	9 de sept. - 1 de octubre de 2025	Formulario web
CURSO	6 - 24 de octubre de 2025	Campus Virtual
IMPARTIDO POR	Biblioteca del Campus Miguel Delibes	

Curso **"Búsqueda y uso de información científica, II». –** Impartido por la **Biblioteca del Campus Miguel Delibes.**

Este curso completa el de nivel básico *Búsqueda y uso de información científica I*, tratando las **fuentes de información científica, las herramientas especializadas de búsqueda de información científica apropiadas en cada campo de conocimiento**: Ciencias, Informática, Telecomunicación y Ciencias Sociales, tanto las que ofrece la Biblioteca Universitaria como las que podemos encontrar en Internet.

El curso dedica un tema a la metodología documental del trabajo académico.

Continúa al curso de formación básica *Búsqueda y uso de información científica I*

Curso especializado**. –** 25 horas (1 crédito). – ***Destinatarios:*** Estudiantes de trabajos académicos de fin de estudios (TFG/TFM) y otros miembros de la comunidad universitaria interesados en la materia. – ***Objetivos generales:*** Este curso tiene como objetivo general dar a conocer las principales fuentes de información especializada de carácter científico y académico, enunciar las reglas básicas de la búsqueda de información, difundir los recursos electrónicos especializados (revistas electrónicas y bases de datos) de los que disponen los usuarios a través de la Biblioteca de la Universidad de Valladolid. Finalmente, introducir al alumno en los aspectos legales y documentales de los trabajos académicos. - ***Objetivos específicos,*** el curso pretende que el alumno/a consiga:

- Sistematizar el proceso de búsqueda de información
- Identificar las diferentes fuentes de información científica y conocer sus principales características.
- Localizar los recursos electrónicos en la página web de la Biblioteca de la Universidad de Valladolid.

Realizado por Mª Paz Colmenar, Técnica Asesora Comunicación, Servicios…

- Seleccionar los recursos más adecuados para efectuar una búsqueda de información, sabiendo reconocer sus principales características temáticas y de cobertura.
- Establecer una estrategia de búsqueda.
- Trabajar con los resultados de las búsquedas.
- Recuperar el texto completo de los documentos.
- Utilizar los servicios de difusión selectiva de la información y otros servicios de valor añadido que ofrecen los recursos electrónicos.
- Entender los procesos relacionados con la componente documental del trabajo académico.
- Comprender los aspectos legales relacionados con los derechos de autor.
- Citar y referenciar.

Metodologia: En línea, a través del Campus Virtual de la UVa. - ***Plazas***: 50, inscripción mínima 10. - ***Programa:***

1.- Fuentes de información: revistas y artículos, documentos de congresos, etc.
2.- Herramientas de búsqueda de documentación científica: catálogos, bases de datos y buscadores.
3.- Metodología documental del trabajo académico.

Toda la información: AQUÍ

Inscripción: Búsqueda y uso de información científica II

Toda la información sobre la **Formación especializada en la Biblioteca del Campus Miguel Delibes**: AQUÍ

1 crédito ECTS como Actividad Cultural en los Estudios de Grado

SEGUNDO CUATRIMESTRE	FECHA	LUGAR
INSCRIPCIÓN	12 enero - 4 febrero de 2026	Formulario web
CURSO	9 - 27 febrero de 2026	Campus Virtual
IMPARTIDO POR	Biblioteca del Campus Miguel Delibes	

*Biblioteca del Campus de Palencia (Yutera)

Curso «**Recursos bibliográficos para estudiantes de grado. Iniciación, 1ª ed.**». – 25 h. 1 crédito. - ***Destinatarios***, alumnos de los primeros cursos de grado. – ***Fechas:*** Del 15 de octubre al 7 de noviembre de 2025. - ***Lugar***, Campus virtual de extensión universitaria de la UVa.

Contenidos:

- La web de la biblioteca universitaria y sus servicios
- Nociones básicas de búsqueda: qué son las palabras clave, cómo hacer una búsqueda y tipos de búsqueda
- Catálogo de la biblioteca
- Dialnet y otros recursos BUVa
- Google Scholar o Académico
- Búsqueda de información en internet
- Iniciación al gestor bibliográfico Mendeley
- Cómo elaborar un trabajo académico y científico.

Objetivos del curso

- Conocer los servicios de la Biblioteca Universitaria y su web.
- Adquirir los conocimientos para diseñar buenas estrategias de búsqueda de información.
- Manejar con aprovechamiento los recursos bibliográficos de la UVa generales: catálogo Almena, Dialnet.
- Conocer los principales recursos de búsqueda en Internet, y ser capaces de seleccionar y evaluar los resultados.
- Adquirir competencias necesarias para elaborar un trabajo académico y científico, utilizando la información de forma crítica y respetuosa.

Fechas:

- **Fechas de realización ,** del 15 de octubre al 7 de noviembre de 2025
- **Inscripción**, online del 1 al 14 de octubre 2025
  en https://forms.office.com/e/7Av3q1XReX

Más información en el post: "Curso online de Recursos Bibliográficos para Estudiantes de Grado. Iniciación (1ª ed.)"

Acreditación:

Se expedirá un certificado acreditativo a los alumnos que sean considerados aptos y que les permitirá el reconocimiento académico como actividad cultural con valor de 1 crédito

Requerimientos técnicos:

Conexión a Internet. Al trabajar en la plataforma Moodle, será necesario acceder con las claves de acceso de la UVa.

Realizado por Mª Paz Colmenar, Técnica Asesora Comunicación, Servicios…

Curso *"Normas APA y uso de Gestores Bibliográficos".* - 25h. 1 crédito. - ***Destinatarios***, alumnos de grado y alumnos de máster e investigadores. - ***Fechas***, *del 21 de abril al 14 de mayo de 2026.* - ***Duración***, 25 horas (1 crédito como actividad cultural para alumnos de grado). - ***Lugar***, Campus virtual de extensión universitaria de la UVa.

Contenidos:

- Elaboración de trabajos científicos
- Elaboración de la bibliografía
- Gestores de bibliografía

Objetivos del curso:

- Los objetivos del curso son dar herramientas a los estudiantes para presentar mejor sus trabajos académicos.
- Adquirir las competencias necesarias para elaborar los trabajos académicos utilizando la información de manera ética y crítica.
- Referenciar y citar correctamente la bibliografía utilizada según el estilo APA 7ª ed.
- Conocer los distintos gestores bibliográficos y profundizar en el uso del gestor Mendeley y Zotero.

Convocatoria:

- Inscripción, del 7 al 20 de abril de 2026, en:

  https://forms.cloud.microsoft/e/HJZUUQvVJA?origin=lprLink

- Realización, del 21 de abril al 14 de mayo de 2026
- Toda la información en: "Curso online de Normas APA y uso de Gestores Bibliográficos"

Realizado por Mª Paz Colmenar, Técnica Asesora Comunicación, Servicios…

Curso *"Recursos bibliográficos para estudiantes de grado. TFG: Educación, Ciencias Agrarias, Relaciones Laborales y Ciencias de la Salud (Enfermería).* - 25 h. 1 crédito. - ***Destinatarios***: alumno de los últimos cursos de Grado. - ***Modalidad***, online en Campus Virtual de Extensión Universitaria de la UVa.

Contenido:

- Plataformas de publicaciones periódicas multidisciplinares
- Bases de datos interdisciplinares
- Repositorios interdisciplinares
- Recursos electrónicos especializados
- Citas y referencias bibliográficas
- Elaboración del TFG y de un trabajo científico
- Gestor Bibliográfico Mendeley
- Trabajar con la Inteligencia Artificial

Fechas:

- Fechas de realización, del 12 de noviembre al 4 de diciembre de 2025
- Inscripción, del 29 de octubre al 11 de noviembre 20265(online)
- Inscripción: https://forms.office.com/e/BKiW0W3SGT

Toda la información: "Curso online de Recursos Bibliográficos para Estudiantes de Grado. TFG: Educación, Ciencias Agrarias, Relaciones Laborales y Ciencias de la Salud (Enfermería)"

Objetivos del curso

- Identificar las principales fuentes de información más afines y adecuadas a sus campos de trabajo y de estudio.
- Manejar con aprovechamiento los recursos bibliográficos de la UVa especializados.
- Mejorar las competencias necesarias para acceder, usar y comunicar la información de forma crítica y respetuosa con los derechos de propiedad intelectual.
- Obtener pautas de orientación para la elaboración del TFG.

Curso *"Recursos bibliográficos para estudiantes de grado. TFG: Educación, Ciencias Agrarias, Relaciones Laborales y Ciencias de la Salud (Enfermería). 2ª ed."*. - 25 h. 1 crédito. - ***Destinatarios***: alumno de los últimos cursos de Grado. - ***Modalidad***, online en Campus Virtual de Extensión Universitaria de la UVa.

Contenido:

- Plataformas de publicaciones periódicas multidisciplinares
- Bases de datos interdisciplinares
- Repositorios interdisciplinares
- Recursos electrónicos especializados
- Citas y referencias bibliográficas
- Elaboración del TFG y de un trabajo científico

- Gestor Bibliográfico Mendeley
- Trabajar con la Inteligencia Artificial

Fechas:

- Fechas de realización, del 3 al 24 de marzo de 2026
- Inscripción, del 23 de febrero al 2 de marzo 2026 (online)
- Inscripción: https://forms.office.com/e/dyim05yBkY

Toda la información: "Curso online de Recursos Bibliográficos para Estudiantes de Grado. TFG: Educación, Ciencias Agrarias, Relaciones Laborales y Ciencias de la Salud (Enfermería)"

Objetivos del curso

- Identificar las principales fuentes de información más afines y adecuadas a sus campos de trabajo y de estudio.
- Manejar con aprovechamiento los recursos bibliográficos de la UVa especializados.
- Mejorar las competencias necesarias para acceder, usar y comunicar la información de forma crítica y respetuosa con los derechos de propiedad intelectual.
- Obtener pautas de orientación para la elaboración del TFG.

Curso **"Recursos Bibliográficos para Estudiantes de Grado. Iniciación (2ª ed.)".** - *25h. 1 crédito.* - ***Destinatarios***, alumnos de los primeros cursos de grado. – ***Fecha***, del 17 de febrero al 10 de marozo de 2026. - ***Duración***, 25 horas (1 crédito como actividad cultural para alumnos de grado). - *Lugar*, Campus virtual de extensión universitaria de la UVa.

Fechas:

- Fechas de realización: del 17 de febrero al 10 de marzo
- Fechas de inscripción, del 9 al16 de febrero de 2026
- Inscripción online: https://forms.office.com/e/FBL6MLAyy6

Contenidos:

1. La web de la biblioteca universitaria y sus servicios
2. Nociones básicas de búsqueda: qué son las palabras clave, cómo hacer una búsqueda y tipos de búsqueda
3. Catálogo de la biblioteca
4. Dialnet y otros recursos BUVa
5. Google Scholar o Académico
6. Búsqueda de información en internet
7. Iniciación al gestor bibliográfico Mendeley
8. Cómo elaborar un trabajo académico y científico

Objetivos del curso:

- Conocer los servicios de la Biblioteca Universitaria y su web.
- Adquirir los conocimientos para diseñar buenas estrategias de búsqueda de información.
- Manejar con aprovechamiento los recursos bibliográficos de la UVa generales: catálogo Almena, Dialnet.
- Conocer los principales recursos de búsqueda en Internet, y ser capaces de seleccionar y evaluar los resultados.
- Adquirir competencias necesarias para elaborar un trabajo académico y científico, utilizando la información de forma crítica y respetuosa.

Información original: "Curso online de Recursos Bibliográficos para Estudiantes de Grado. Iniciación (2ª ed.)".

*Biblioteca del Campus de Segovia

Curso **"Recursos de información"**. - 25 h. 1 crédito. – Duración, del 14 de octubre al 16 de noviembre. – Impartido en el Campus virtual por personal de la Biblioteca del Campus María Zambrano de Segovia. – Dirigido preferentemente a alumnos matriculados en el Trabajo Fin de Grado, con el objetivo de dar a conocer los servicios, herramientas y recursos que la biblioteca ofrece en cada área útiles en la elaboración de trabajos académicos.

Objetivos:

- Técnicas de recuperación y selección de información
- Acceso y gestión de la información de forma crítica y reflexiva
- Pautas para la elaboración de referencias
- Utilidades de los gestores de bibliografía, etc....

Contenidos:

Tema 1. La Biblioteca de la Universidad de Valladolid. Recursos y servicios
Tema 2. Cómo empezar a buscar información

Tema 3. Recursos electrónicos generales
Tema 4. Recursos electrónicos por áreas temáticas
Tema 5. Elaboración de trabajos científicos. Gestión de bibliografía

Metodología:

No es necesario conectarse a clases virtuales en un tiempo determinado.

Evaluación: Para superar el curso se requiere aprobar el cuestionario de cada tema junto con una tarea obligatoria y cuestionario en la etapa final.

Convocatoria:

- 1ª ed. del 14 de octubre al 16 de noviembre
- Inscripción: del 3 al 14 de octubre, clicando en este ENLACE

Toda la información: AQUÍ

Curso "Recursos de información. Edición febrero-marzo 2026".

Impartido en Campus de Extensión UVa

- Fechas realización: 2 de febrero al 15 de marzo de 2026
- Reconocido con 1 crédito ECTS
- Inscripciones: *desde el martes 27 de enero al 15 de febrero* clicando en este ENLACE

¡Plazas limitadas!

La Biblioteca del Campus de Segovia organiza el **curso "RECURSOS DE INFORMACIÓN"** dirigido preferentemente a alumnos matriculados en el Trabajo Fin de Grado, con el objetivo de dar a conocer los **servicios, herramientas y recursos que la biblioteca ofrece en cada área** útiles en la elaboración de trabajos académicos.

Entre los **objetivos** de esta formación se encuentran conocer:

- Técnicas de recuperación y selección de información
- Acceso y gestión de la información de forma crítica y reflexiva
- Pautas para la elaboración de referencias
- Utilidades de los gestores de bibliografía, etc....

Realizado por Mª Paz Colmenar, Técnica Asesora Comunicación, Servicios...

CONTENIDOS:

Tema 1. La Biblioteca de la Universidad de Valladolid. Recursos y servicios
Tema 2. Cómo empezar a buscar información
Tema 3. Recursos electrónicos generales
Tema 4. Recursos electrónicos por áreas temáticas
Tema 5. Elaboración de trabajos científicos. Gestión de bibliografía

METODOLOGÍA

No es necesario conectarse a clases virtuales en un tiempo determinado.

Evaluación: Para superar el curso se requiere aprobar el cuestionario de cada tema junto con una tarea obligatoria y cuestionario en la etapa final.

Información original: "Curso online «Recursos de información» (edición febrero-marzo 2026"

Curso "Recursos de información. Edición marzo-abril 2026"

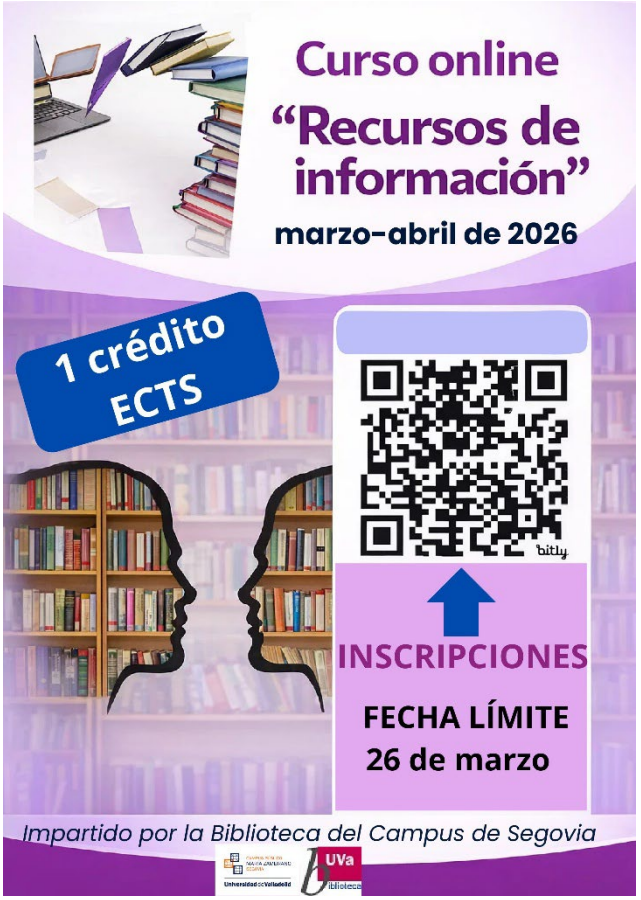

Impartido en Campus de Extensión UVa

- Fechas realización: activo hasta el 3 de mayo 2026
- Reconocido con 1 crédito ECTS
- Inscripciones: hasta el 26 de marzo de 2026 clicando en este ENLACE

¡Plazas limitadas!

La Biblioteca del Campus de Segovia organiza el curso "RECURSOS DE INFORMACIÓN" dirigido preferentemente a alumnos matriculados en el Trabajo Fin de Grado, con el objetivo de dar a conocer los servicios, herramientas y recursos que la biblioteca ofrece en cada área útiles en la elaboración de trabajos académicos.

Entre los objetivos de esta formación se encuentran conocer:

- Técnicas de recuperación y selección de información
- Acceso y gestión de la información de forma crítica y reflexiva
- Pautas para la elaboración de referencias
- Utilidades de los gestores de bibliografía, etc....

Contenidos:

Realizado por Mª Paz Colmenar, Técnica Asesora Comunicación, Servicios...

Tema 1. La Biblioteca de la Universidad de Valladolid. Recursos y servicios
Tema 2. Cómo empezar a buscar información
Tema 3. Recursos electrónicos generales
Tema 4. Recursos electrónicos por áreas temáticas
Tema 5. Elaboración de trabajos científicos. Gestión de bibliografía

Metodología

No es necesario conectarse a clases virtuales en un tiempo determinado.

Evaluación: Para superar el curso se requiere aprobar el cuestionario de cada tema junto con una tarea obligatoria y cuestionario en la etapa final.

Información original: "Curso online «Recursos de información» (Nuevo plazo de inscripción)"

*Biblioteca del Campus de Soria

Curso "La Biblioteca de la Universidad de Valladolid: recursos y gestión de la información"

Impartido por personal de la **Biblioteca del Campus de Soria.** - 25 horas (1 crédito).
– ***Destinatarios***: dirigido a alumnos de la UVa de todos los cursos. – ***Descripción***:

Curso online con reconocimiento de crédito dirigido a alumnos de todos los cursos.

Contenidos:

- La Biblioteca de la Universidad de Valladolid. La Biblioteca del Campus de Soria
- La página web de la BUVa. Aspectos generales (acceso a los servicios con tus claves, recursos, etc.)
- Las búsquedas bibliográficas. El catálogo de la BUVa: Almena. Otros catálogos
- Citas y referencias. Gestores bibliográficos.
- Recursos y recuperación de la información: bases de datos, UVaDoc y Dialnet .
- Fuentes de información específicas: Humanidades y ciencias sociales, ciencias de la salud, agricultura y forestales.

Convocatorias: 2 ediciones, (una por cuatrimestre)

1ª convocatoria:

- Fechas de realización: del 1 al 31 de marzo de 2026
- Fechas de inscripción, del 20 al 27 de febrero de 2026...Aquí o en el QR que aparece en el cartel

Realizado por Mª Paz Colmenar, Técnica Asesora Comunicación, Servicios...

Toda la información: "Curso online con reconocimiento de crédito. La Biblioteca de la Universidad de Valladolid: Recursos y gestión de la información"

Curso "La Biblioteca de la Universidad de Valladolid: recursos y gestión de la información"

Impartido por personal de la **Biblioteca del Campus de Soria.** - 25 horas (1 crédito).
– ***Destinatarios***: dirigido a alumnos de la UVa de todos los cursos. – ***Descripción***:

Curso online con reconocimiento de crédito dirigido a alumnos de todos los cursos

Contenidos:

- La Biblioteca de la Universidad de Valladolid. La Biblioteca del Campus de Soria
- La página web de la BUVa. Aspectos generales (acceso a los servicios con tus claves, recursos, etc.)
- Las búsquedas bibliográficas. El catálogo de la BUVa: Almena. Otros catálogos
- Citas y referencias. Gestores bibliográficos.
- Recursos y recuperación de la información: bases de datos, UVaDoc y Dialnet .
- Fuentes de información específicas: Humanidades y ciencias sociales, ciencias de la salud, agricultura y forestales.

2ª convocatoria:

- Fechas de realización: del 10 de noviembre al 14 de diciembre de 2025
- Fechas de inscripción, del 21 al 27 de octubre de 2025…con el QR que aparece en el cartel

Toda la información en el post: Curso "La Biblioteca de la Universidad de Valladolid: recursos y gestión de la información"

Curso "Herramientas para la elaboración del TFG" (1ª ed., noviembre-diciembre 2025)

Impartido por personal de la **Biblioteca del Campus de Soria.** - 25 horas (1 crédito).
– ***Destinatarios***: Dirigido a alumnos de 3º, 4º y 5. – ***Descripción***:

- Búsqueda y evaluación de información científica.
- Elaboración de normas de estilo
- Utilización del gestor bibliográfico Mendeley.
- Defensa del T.F.G.
- Repositorio de la UVA: edición electrónica, formato de presentación y derechos de autor

1ª convocatoria:

- Fechas de Realización: del 10 de noviembre al 14 de diciembre 2025
- Fechas de inscripción; del 21 al 27 de octubre… Aquí o en el código QR que aparece en el cartel

Aquellos alumnos que hayan obtenido la calificación de apto recibirán un certificado acreditativo con el que podrán solicitar en las secretarías administrativas de sus respectivos centros el reconocimiento de **1 crédito de libre elección.**

Modalidad: curso se impartirá a través del **Campus Virtual de la UVa**

Toda la información en el post: Curso Herramientas para la elaboración del TFG

Curso "Herramientas para la elaboración del TFG" (2ª ed.)

Impartido por personal de la **Biblioteca del Campus de Soria.** - 25 horas (1 crédito).
– ***Destinatarios***: Dirigido a alumnos de 3º, 4º y 5. – ***Descripción***:

- Búsqueda y evaluación de información científica.
- Elaboración de normas de estilo
- Utilización del gestor bibliográfico Mendeley.
- Defensa del T.F.G.

- Repositorio de la UVA: edición electrónica, formato de presentación y derechos de autor

1ª convocatoria:

- Fechas de Realización: del 1 al 31 de marzo
- Fechas de inscripción; del 20 al 27 de febrero... Aquí o con el QR del cartel
- Toda la información: "Herramientas para la elaboración del TFG"

*Biblioteca de Ciencias de la Salud

Curso "Competencias informacionales en Ciencias de la Salud (14ªed.)".

Impartido por personal de la Biblioteca de Ciencias de la Salud desde 2019 ¡ya 14 ediciones con esta!, titulado: *LA BIBLIOTECA: COMPETENCIAS INFORMACIONALES PARA ALUMNOS DE GRADO EN CIENCIAS DE LA SALUD*.

El **curso es online y gratuito**, tiene una duración de 25 horas y ***quienes lo superen podrán pedir el reconocimiento de 1 crédito en el Negociado*** de Ciencias de la Salud (o estudiantes de otros centros como Enfermería de Segovia, etc. lo tendríais que solicitar en los negociados de vuestros centros docentes

Datos de interés:

- Las **duración** del curso es del **3 al 28 de NOVIEMBRE de 2025**
- **Dirigido** a estudiantes de cualquier grado de Ciencias de la Salud de la Universidad de Valladolid
- ***¡INSCRÍBETE*** *desde el lunes 20 hasta el 31 de OCTUBRE!,* aquí o a través del siguiente código QR (contraseña Salud):
- Programa:

1- ¿Qué es la BUVa?. La Web de la BUVa. La Biblioteca de Ciencias de la Salud
2- Servicios de la Biblioteca universitaria de la UVa
3- Las búsquedas bibliográficas. El catálogo de la BUVa: Almena. Otros catálogos
4- Recursos y recuperación de información I: bases de datos, revistas electrónicas, e-books y guías temática
6- Fuentes de información especializadas en Ciencias de la Salud
7- Recursos y recuperación de la información II: UVaDoc y Dialnet

Toda la información en el post del blog de la Biblioteca de Ciencias de la Salud (Bibliogteca de la Salud): "Curso online gratuito de Competencias informacionales en Ciencias de la Salud (14ª ed.) del 3 al 28 de noviembre de 2025, con reconocimiento de 1 ETCS de la UVa"

¡SOLO 25 PLAZAS!
Por riguroso orden de inscripción

Curso **"Competencias informacionales para alumnos de Grado (15ª ed.).** - 25 h.– 1 crédito. – **Destinatarios:** orientado a alumnos de grado.

El **curso es online y gratuito**, tiene una duración de 25 horas y ***quienes lo superen podrán pedir el reconocimiento de 1 crédito en el Negociado*** de Ciencias de la Salud (o estudiantes de otros centros como Enfermería de Segovia etc., lo tendríais que solicitar en los negociados de vuestros centros docentes).

Datos de interés:

- Las **duración** del curso es del **19 de FEBRERO al 19 de MARZO de 2026**
- **Dirigido** a estudiante de cualquier grado de Ciencias de la Salud de la Universidad de Valladolid
- ***¡INSCRÍBETE desde el lunes 9 al 18 de FEBRERO***

Programa:

1- ¿Qué es la BUVa?. La Web de la BUVa. La Biblioteca de Ciencias de la Salud
2- Servicios de la Biblioteca universitaria de la UVa
3- Las búsquedas bibliográficas. El catálogo de la BUVa: Almena. Otros catálogos
4- Recursos y recuperación de información I: bases de datos, revistas electrónicas, e-books y guías temática
6- Fuentes de información especializadas en Ciencias de la Salud
7- Recursos y recuperación de la información II: UVaDoc y Dialnet

*Biblioteca de Derecho

Curso **"Recursos informacionales en Ciencias Jurídicas para alumnos de Grado" (Oct.-nov. 2025)"**

Inscripciones: Puedes matricularte del 23 de septiembre al 13 de octubre de 2025. Para ello, pincha en el siguiente
enlace https://extension.campusvirtual.uva.es/course/view.php?id=10373 o lee el código QR, identifícate con tus claves de la UVa e introduce la contraseña derini25

Destinatarios: Alumnos de los primeros cursos de grado
Fecha de realización: Del 14 de octubre al 10 de noviembre de 2025 (14:00 h.)
Plazo de inscripción: Hasta el 13 de octubre
Duración: 25 horas
Acreditación: Se expedirá un certificado acreditativo por la biblioteca a los alumnos que superen el curso, lo que les permitirá el reconocimiento académico como actividad cultural con valor de **1 crédito.**
Lugar: Curso online a través del Campus Virtual de Extensión Universitaria de la UVa
Objetivos del curso: El objetivo de este curso es que aprendas a utilizar la Biblioteca de la UVa y saques el máximo partido a los recursos bibliográficos y documentales que te ofrece con el fin de alcanzar tus objetivos académicos.
Contenido:
Tema 1.- La Biblioteca de la Universidad de Valladolid: su web. La Biblioteca de la Facultad de Derecho.
Tema 2.- Servicios de la Biblioteca Universitaria
Tema 3.- Búsqueda y recuperación de la información: nociones básicas. El Catálogo de la BUVa
Tema 4.- Recursos bibliográficos y documentales generales: la búsqueda en internet, Dialnet y Google académico
Tema 5.- Recursos bibliográficos y documentales para los Grados en Ciencias Jurídicas
Tema 6.- Cómo elaborar un trabajo académico y científico
Tema 7.- Bibliografías y citas: el gestor de referencias bibliográficas Mendeley

INSCRÍBETE y mejora tus resultados académicos

Curso "Recursos informacionales en Ciencias Jurídicas para alumnos de Grado. TFG" (Feb.-marzo 2026)

Inscripciones: puedes matricularte del 26 de enero al 12 de febrero de 2026 en el siguiente enlace https://extension.campusvirtual.uva.es/course/view.php?id=10519 o lee el código QR, identifícate con tus claves de la UVa e introduce la clave de automatrícula: TFG2026
Destinatarios: Estudiantes de últimos cursos de grado. Estudiantes en proceso de elaboración de su Trabajo Fin de Grado o de su Trabajo Fin de Master.
Fecha de realización: Del 16 de febrero al 16 de marzo de 2026 (hasta las 14:00 h.)
Plazo de inscripción: Desde el 26 de enero hasta el 12 de febrero de 2026 (30 plazas)
Duración: 25 horas
Acreditación: Se expedirá un certificado acreditativo por la biblioteca a los alumnos que superen el curso, lo que les permitirá el reconocimiento académico como actividad cultural con valor de 1 crédito.

Realizado por Mª Paz Colmenar, Técnica Asesora Comunicación, Servicios…

Lugar: Curso online a través del Campus Virtual de Extensión Universitaria de la UVa
Objetivos del curso: El objetivo de este curso es establecer una serie de pautas orientativas para la elaboración de un Trabajo Fin de Grado así como, identificar y aprender a manejar con aprovechamiento las principales fuentes de información del área de las Ciencias Jurídicas y otros recursos informacionales multidisciplinares disponibles en la Biblioteca de la Universidad de Valladolid.
Contenido:
Módulo 1.- ¿Cómo elaborar un TFG?.
Módulo 2.- Recursos bibliográficos y documentales multidisciplinares
Módulo 3.- Recursos bibliográficos y documentales del área de Ciencias Jurídicas
INSCRÍBETE y mejora tus resultados académicos

*Biblioteca de Ciencias Económicas y Empresariales y Biblioteca de Comercio y Relaciones Laborales

Curso «Recursos de información de economía, comercio y empresa" (Octubre-noviembre 2025)

Lanzamos la 22ª edición del Curso sobre "**Recursos de Información de Economía, Comercio y Empresa"**, organizado conjuntamente por la Biblioteca de la Facultad de Ciencias Económicas y Empresariales y la Biblioteca de la Facultad de Comercio y Relaciones Laborales de la UVa, dirigido en primer lugar a estudiantes de Grado de estos centros (especialmente si están próximos a realizar su TFG), pero también abierto a cualquier otro estudiante de la comunidad universitaria, siempre que haya disponibilidad de plazas.

Aquellos alumnos que hayan obtenido la calificación de apto recibirán un certificado acreditativo con el que podrán solicitar en las secretarías administrativas de sus respectivos centros el reconocimiento de **1 crédito de libre elección.**

DATOS DE INTERÉS

- **Puede realizarse la automatrícula desde el 6 de octubre en:**
- https://extension.campusvirtual.uva.es/course/view.php?id=18 (Contraseña: **comeco**).)
- tendrá una duración de 4 semanas **desde el 20 de octubre al 17 de diciembre de 2025,**
- Toda la información en el post: Curso en línea "Recursos de información de economía, comercio y empresa" (Octubre-noviembre 2025)
- Modalidad: curso se impartirá a través del **Campus Virtual de la UVa**

Curso «Recursos de información de economía, comercio y empresa" (Abril-2026)

Lanzamos la 23ª edición del Curso sobre "**Recursos de Información de Economía, Comercio y Empresa**", organizado conjuntamente por la Biblioteca de la Facultad de Ciencias Económicas y Empresariales y la Biblioteca de la Facultad de Comercio y Relaciones Laborales de la UVa, dirigido en primer lugar a estudiantes de Grado de estos centros (especialmente si están próximos a realizar su TFG), pero también abierto a cualquier otro estudiante de la comunidad universitaria, siempre que haya disponibilidad de plazas.

El curso se imparte a través del **Campus Virtual de la UVa,** con una duración **desde el 7 al 30 de abril de 2026,** con una configuración modular de 6 temas y una duración estimada para completarlo de **veinticinco horas** de dedicación. Todos los **módulos son obligatorios**: es preciso entrar a todos los contenidos del curso y realizar correctamente todas las tareas (cuestionarios y prácticas).

Realizado por Mª Paz Colmenar, Técnica Asesora Comunicación, Servicios…

Aquellos alumnos que hayan obtenido la calificación de apto recibirán un certificado acreditativo con el que podrán solicitar en las secretarías administrativas de sus respectivos centros el reconocimiento de **1 crédito de libre elección.**

DATOS DE INTERÉS

- **Puede realizarse la automatrícula desde el 16 de marzo:**

  https://extension.campusvirtual.uva.es/course/view.php?id=18

  (Contraseña: **comeco**).

- **Duración entre el 7 y 30 de abril de 2026**
- Modalidad: curso se impartirá a través del **Campus Virtual de la UVa**

Toda la información AQUÍ

Realizado por Mª Paz Colmenar, Técnica Asesora Comunicación, Servicios…

*Biblioteca de Filosofía y Letras

Curso "La Biblioteca de Filosofía y Letras: sus recursos y servicios. Avanzado"

Ya conoces la biblioteca y sus servicios y recursos más básicos. Pero, ¿te quieres quedar ahí? Si quieres profundizar en los recursos más especializados de la biblioteca y citar tus fuentes correctamente, matricúlate en este curso que hemos diseñado especialmente para ti.

Contenido:

- La Biblioteca: Recursos y servicios
- Catálogos: Almena y colectivos
- Recursos electrónicos: bases de datos, e-libros, e-revistas,
- Bibliografía
- Uso y difusión de la información

Puedes matricularte **del 6 al 20 de octubre de 2025**, día en el que comienza el curso. Para ello, pincha en el siguiente enlace:

https://extension.campusvirtual.uva.es/course/view.php?id=10542 o lee este código QR:

Identifícate con tus claves de la UVa e introduce la contraseña **bibliotecaavanzado**

El curso tiene una duración de tres semanas, **del 20 de octubre al 7 de noviembre,** a las que añadimos unos días para repaso y finalización de tareas (**hasta el 14 de noviembre**). Superado el curso la biblioteca te enviará un **certificado,** con el que puedes solicitar **un crédito ECTS por Otras actividades.**

Apúntate y verás cómo tus estudios mejoran

Toda la información: Matrícula abierta para el curso «La Biblioteca de Filosofía y Letras: sus recursos y servicios. Avanzado»

Realizado por Mª Paz Colmenar, Técnica Asesora Comunicación, Servicios…

Curso "La Biblioteca de Filosofía y Letras. Curso Avanzado"

Ya conoces la biblioteca y sus servicios y recursos más básicos. Pero, ¿te quieres quedar ahí? Si quieres profundizar en los recursos más especializados de la biblioteca y citar tus fuentes correctamente, matricúlate en este curso que hemos diseñado especialmente para ti.

Contenido:

- La Biblioteca: Recursos y servicios
- Catálogos: Almena y colectivos
- Recursos electrónicos: bases de datos, e-libros, e-revistas,
- Bibliografía
- Uso y difusión de la información

Puedes matricularte del 16 de febrero al 2 de marzo de 2026, día en el que comienza el curso. Para ello, pincha en el siguiente enlace:

https://extension.campusvirtual.uva.es/course/view.php?id=10542 o lee este código QR:

Identifícate con tus claves de la UVa e introduce la contraseña **bibliotecaavanzado**

El curso tiene una duración de tres semanas, **del 2 al 20 de marzo,** a las que añadimos unos días para repaso y finalización de tareas (**hasta el 27 de marzo**). Superado el curso la biblioteca te enviará un **certificado,** con el que puedes solicitar **un crédito ECTS por Otras actividades**.

Apúntate y verás cómo tus estudios mejoran

Toda la información: ¡Atención curso programado, La Biblioteca de Filosofía y Letras, ahora con reconocimiento de crédito!

Realizado por Mª Paz Colmenar, Técnica Asesora Comunicación, Servicios…

*Biblioteca de Ingenierías Industriales

Curso "La Biblioteca de la EII: recursos y servicios"

- **Duración**: 25 h. 1 crédito.

- **Destinatarios:** estudiantes de nuevo ingreso y primeros cursos de Grado.

- **Descripción:**

El curso tiene como objetivo general que el estudiante aprenda a familiarizarse con el Servicio de Biblioteca y la Biblioteca de la EII. También se pretende que localicen documentos de cualquier formato, tanto de la colección de la Biblioteca Universitaria como en otras plataformas académicas; y conocer los principios básicos del trabajo académico.

-Contenido:

Tema 1: La Biblioteca de la UVa. La Biblioteca de la EII.

Tema 2: La página web de la BUVa. Estructura y contenidos.

Tema 3: Las búsquedas bibliográficas. El Catálogo de la BUVa: Almena.

Tema 4: Recursos y recuperación de la información: bases de datos, revistas electrónicas, e-books.

Tema 5: Recursos y recuperación de la información: UVaDOC y Dialnet.

Tema 6: Fuentes de información específicas en la Biblioteca de la Escuela de Ingenierías Industriales.

Tema 7: Citas y referencias. Gestores bibliográficos.

Tema 8: Principios básicos del trabajo académico. Uso de la información de forma crítica y respetuosa.

- **Fechas de realización: del 29 de septiembre al 26 de octubre de 2025.**
- Comienzo de **inscripciones (auto-matrícula)**: 15 de septiembre - 3 de octubre de 2025.

Realizado por Mª Paz Colmenar, Técnica Asesora Comunicación, Servicios…

Toda la información en: https://biblioguias.uva.es/IngenieriasIndustriales/formacionusuarios

Tríptico informativo: AQUI

Curso "La Biblioteca de la EII y los recursos de Ingenierías Industriales. Preparación del TFG-TFM"

25 h. 1 crédito.

- **Destinatarios**: estudiantes de último curso y máster.

- **Descripción:**

Con este curso se pretende profundizar en los principales servicios y recursos de que dispone la Biblioteca Universitaria, y concretamente, la Biblioteca de la Escuela de Ingenierías Industriales. El curso está centrado en las diferentes fases de preparación y elaboración de trabajos académicos como TFG-TFM.

- **Contenido:**

- Tema 1: Biblioteca UVa y Biblioteca EII.
- Tema 2: Recursos bibliográficos.
- Tema 3: Búsquedas bibliográficas.
- Tema 4: Bibliografía.
- Tema 5: Uso y difusión de la información.
- Tema 6: Elaboración de trabajos académicos.

- **Comienzo de inscripciones: 16 de febrero – 8 de marzo.**
- **Convocatoria: del 2 al 29 de marzo**

Información original: https://biblioguias.uva.es/IngenieriasIndustriales/formacionusuarios

Tríptico Informativo Curso-online-EII

1.2.- Actividades Presenciales con reconocimiento de crédito:

Durante el curso 2025/2026 hemos contamos con dos actividades presenciales con reconocimiento de crédito que se llevan a cabo en la Biblioteca General Reina Sofía.

***Biblioteca General Reina Sofía**

Actividad: Club de Lectura "Con Mucho Gusto" Biblioteca Reina Sofía (12ªed.)- 25 horas (1 Crédito para alumnos de grado)

Con mucho gusto pretende ser un espacio de encuentro para aquellas personas interesadas en la lectura de textos literarios, convencidos de que leer es una actividad personal que no nos hace más guapos, ni más altos, ni mejores personas… pero, eso sí, nos hace más felices.

Con este Club de lectura pretendemos dar rienda suelta a nuestra relación con los textos literarios en una puesta en común de experiencias literarias. Para ello, ***Con mucho gusto*** se constituye como un encuentro de lectores de diversas edades y circunstancias, que se reúne cada mes para comentar un texto literario que elegirán y presentarán distintas personas cuya característica común es el hecho de ser lectores y estar persuadidos de que la literatura les hace… simplemente más felices.

Club Universitario de Lectura **"Con mucho gusto"**

Lugar: **Biblioteca General "Reina Sofía", Espacio Abierto**
https://biblioguias.uva.es/Espacio_Abierto

Hora: **19:00 a 20:30**

Fechas: consultar la página **"Agenda"** en este mismo blog

Participantes: 21 personas (7 PDI-7 Alumnos-7 PTGAS)

1 ECTS para los estudiantes participantes

Directora: **Susana Gil-Albarellos Pérez-Pedrero**, profesora del Departamento de Literatura española y Teoría de la literatura y Literatura comparada.

Coordinación: **Carmen de Miguel Murado**, responsable de la Biblioteca General "Reina Sofía"

Inscripciones: conmuchogustoleemos@gmail.com

Agenda 2025-2026

22 octubre: Andrea Abreu: *Panza de burro*.
19 noviembre: Jesús Salviejo: *Chankoro*.
17 diciembre: Juan Tallón: *Obra maestra*.
21 enero: Maggie O'Farrell: *Olive Kitteridge.*
18 febrero: Sara Mesa: *Un amor*.

18 marzo: Valle-Inclán: *Sonata de otoño*.

15 abril: Luis Landero: *Lluvia fina*.
27 mayo: J. Álvarez Barrientos: *¡He dicho silencio!*

Más información: AQUÍ

Realizado por Mª Paz Colmenar, Técnica Asesora Comunicación, Servicios…

Actividad: Club de Lectura "Unos libros de muerte". 3ª ed.- 25 horas (1 Crédito para alumnos de grado).

Este curso repite en su tercera edición el club de lectura que comenzó en el curso 2023-2024 "Unos libros de muerte", coordinado por Mónica Lalanda y Daniel Ramos.

La temática de las lecturas elegidas gira en torno al tema de la muerte.

2. FORMACIÓN SOBRE RECURSOS ELECTRÓNICOS SUSCRITOS IMPARTIDO POR PROVEEDORES

Los encuentros se celebran en la Biblioteca Reina Sofía, un martes al mes de octubre a junio.

Si estás interesado/a, escríbenos a biblioteca.reina.sofia@uva.es

La Biblioteca de la Universidad de Valladolid ha ofertado, en el curso académico 2025-2026, sesiones de formación de los recursos electrónicos suscritos. Las formaciones en línea, están programadas por los propios proveedores o se acuerdan entre los proveedores y el coordinador de formación de la BUVa. Estas sesiones se difunden en el blog de formación, como post:

http://formacionbuva.blogs.uva.es/

Se han difundido un total de 75 post con posibilidad de realizar 183 formaciones. En ellos:

- 20 convocatorias de formaciones organizadas por la Asesora técnica de Comunicación y Servicios, de forma exclusiva para la Comunidad UVa, e impartidas por proveedores de recursos suscritos.
    - De ellas 5 presenciales
- 3 organizadas por BUCLE
- Las 52 convocatorias de formación restantes son ofertadas por proveedores de recursos, no solo a los miembros de la Comunidad UVa, sino a todos sus suscriptores.

Realizado por Mª Paz Colmenar, Técnica Asesora Comunicación, Servicios…

Títulos de los posts:

- Wiley «Apoyando a los autores: nuevos seminarios web, actualizaciones sobre IA y recursos de publicación»
- eLibro, formaciones septiembre 2025
- Sesión formativa online «Integración de SD y Mendeley para potenciar tu investigación»
- II Ciclo de Formación Online de la base de datos Web of Science (WoS) (16-18 de septiembre de 2025)
- Sesión formativa «Prescripción y deprescripción en salud mental: Cómo UpToDate puede respaldar tus decisiones» 30 sept. 2025
- «Amplía tu perspectiva: Research Commons en la plataforma Web of Science (España)», Webinar 28 de octubre
- Impacto y reputación: De la publicación estratégica a la demostración del éxito
- Introducción a Scopus AI: piensa en grande, muévete más rápido, actúa con confianza. Sesión formativa
- II Ciclo formación Online de la base de datos de Scopus (7 al 9 de octubre de 2025)
- Ahorra tiempo con Statista | UVA Taller de Bienvenida y sesiones formativas sobre Research AI Statista
- eLibro, formaciones octubre 2025
- II Ciclo de Formación Online de la base de datos Web of Science (WoS) (21-22 de octubre de 2025)
- Formación presencial Scopus: Biblioteca Campus de Segovia, día 28 de octubre 2025
- Clinical Key Student: Sesiones formativas, 22 y 23 de octubre
- «IEEE Authorship and Open Access Symposium: Tips and Best Practices to Get Published from IEEE Editors»
- Optimiza tu preparación del examen de acceso a la abogacía con Quid Legal-Universidad de Valladolid
- Curso de formación virtual de la AOAC para PTM y OMA
- Sesión formativa «Cómo sacar el máximo partido de UpToDate» 18 de noviembre 2025 y otras formaciones
- II Ciclo formación Online de la base de datos de Scopus (4 – 6 de noviembre de 2025)
- II Ciclo de Formación Online de la base de datos Web of Science (WoS) (11-13 de noviembre de 2025)
- JoVE, Sesión formativa comunidad UVa: «Cómo crear en tu aula virtual, clases atractivas usando vídeos»
- eLibro, formaciones noviembre 2025
- Fomentando la educación informada por la evidencia: de las políticas a la práctica educativa
- Sesión formativa online sobre AccessMedicina-Día 12 de noviembre a las 14h.
- eLibro, formación presencial en el Campus de Segovia, 19 de noviembre ¡¡SUSPENDIDO por falta de inscripciones!!
- Sesión formativa online: «InCites y sus métricas normalizadas para una evaluación responsable»
- ¡CANCELADA! -Sexenios ANECA y el uso de Scopus en la evaluación (26 de noviembre y 16 de diciembre de 2025)
- Sesión formativa online sobre PressReader-Día 20 de noviembre a las 10h.
- Webinar WoS: «Mejorando la experiencia de búsqueda en Web of Science»
- II Ciclo Formación Online Scopus (02-04 de diciembre 2025)

Realizado por Mª Paz Colmenar, Técnica Asesora Comunicación, Servicios…

- Curso online "Extensión bibliotecaria y cultural en las bibliotecas del Consorcio BUCLE". Inscripción abierta
- Sesión formativa «Innovaciones de IA en UpToDate: Búsqueda Aumentada por IA & UpToDate Expert AI (IA Generativa)» 28 de noviembre 2025
- II Ciclo de Formación Online de la base de datos Web of Science (WoS) (9-11 de diciembre de 2025)
- eLibro, formaciones diciembre 2025-Enero 2026
- Analiza la relevancia de tu producción científica con base a criterios de autor, revistas e impacto social en Scopus (16 de diciembre de 2025)
- Webinar: «Descubra los aspectos más destacados de 2025 de Web of Science e InCites»
- JoVE, Seminarios web Applied Flipped Learning
- Curso online: "Semana del sexenio en BUCLE". Inscripciones abiertas
- I Ciclo de Formación Online de la base de datos Web of Science (WoS) (20-22 de enero de 2026)
- Curso online: "Gamificación en bibliotecas académicas". Inscripción abierta.
- Sesión formativa online: «Comparar áreas de investigación y descubrir temas emergentes con InCites»
- CAS SciFinder: sesiones formativas online (enero-febrero 2026)
- Webinar: Protege tu investigación frente a publicaciones retractadas: Empoderar a los investigadores con la identificación de retractaciones en soluciones Clarivate.
- Ovid MEDLINE-Comunidad UVa: Webinar uso de herramientas de inteligencia artificial como ChatGPT para iniciar las búsquedas bibliográficas avanzadas
- UpToDate, próximos webinars (febrero-abril) y noticias sobre la plataforma
- Webinario «Web of Science 2026. Patentes, datos primarios en abierto y la IA agéntica del Research Assistant»
- Eureka (Biblioteca digital de Editorial Médica Panamericana), formación online
- I Ciclo de Formación Online de la base de datos Web of Science (WoS) (10-12 de febrero de 2026)
- Formación online-ComDisdome, 17 de febrero
- I Ciclo Formación Online Scopus (23-27 de febrero 2026)
- Scopus AI onboarding: formación práctica de cómo obtener los mejores resultados
- Complete Anatomy, sesión formativa, 25 de febrero
- Seminario para autores – Elsevier publicación en OA. Comunidad UVa
- I Ciclo de Formación Online de la base de datos Web of Science (WoS) (3 – 5 de marzo de 2026)
- eLibro, formaciones febrero-marzo 2026
- Actividades formativas REBIUN con motivo de la OEWeek 2026
- Sesión formativa online: «Aprovechar al máximo las funcionalidades de InCites»
- eLibro, formación presencial en el Campus de Segovia, 10 de marzo
- Early English Books Online (EEBO)-Formación online EEBO-10 de marzo
- I Ciclo Formación Online Scopus – Jornadas de marzo 2026
- JoVE, webinar «El Impacto de la IA en las Bibliotecas Académicas"
- Formación online «Sinergias entre las plataformas ClinicalKey Student y Complete Anatomy»
- ERIC y Teacher Reference Center-Formación online-26 de marzo
- Webinar: «De los datos a las decisiones: apoyo a la gestión de colecciones y acuerdos transformativos».

Realizado por Mª Paz Colmenar, Técnica Asesora Comunicación, Servicios…

- I Ciclo de Formación Online de la base de datos Web of Science (WoS) (14-16 de abril de 2026)
- Formación Aranzadi Infinita K+, el 15 y 16 de abril-2026
- JoVE Lunch & Learn – UVa. Formación presencial Comunidad UVa
- Taller: «SciVal para la estrategia y gestión de la investigación. Ambientes autoorganizados de aprendizaje colaborativo» – Formación presencial, 15 de mayo
- Sesiones formativas online sobre InCites (6 y 7 de mayo)
- eLibro, formaciones IA (mayo-junio) y plataforma eLibro (abril-mayo) de 2026
- JoVE, webinar «El valor de una visualización: cómo un único vídeo de JoVE genera impacto en todo el campus"
- I Ciclo de Formación Online de la base de datos Web of Science (WoS) (19-21 de mayo 2026)
- I Ciclo Formación Online Scopus – Jornadas de junio 2026
- Webinar «Un informe especial de ORCID sobre rankings y visibilidad de la investigación», 16 de junio
- I Ciclo de Formación Online de la base de datos Web of Science (WoS) (16-18 de junio 2026)

Como novedad, este curso académico, desde BUCLE, se han organizado tres sesiones formativas:

- Curso online "Extensión bibliotecaria y cultural en las bibliotecas del Consorcio BUCLE". 2, 3 y 4 de diciembre 2025.
- Curso online "Semana del sexenio en BUCLE", 12 al 16 de enero.
- Curso online "Gamificación en bibliotecas académicas", del 2 al 5 de febrero.

Como podemos ver en el listado anterior, este curso académico ha habido cinco sesiones formativas presenciales sobre recursos suscritos:

- Taller: «SciVal para la estrategia y gestión de la investigación. Ambientes autoorganizados de aprendizaje colaborativo» – Formación presencial, 15 de mayo
- JoVE Lunch & Learn – UVa. Formación presencial Comunidad UVa, 22 de abril
- eLibro, formación presencial en el Campus de Segovia, 19 de noviembre ¡¡SUSPENDIDO por falta de inscripciones!!
- eLibro, formación presencial en el Campus de Segovia, 10 de marzo

Una de ellas impartidas por personal de la FECYT y organizadas desde la Asesoría de Comunicación, Servicios….

- Formación presencial Scopus: Biblioteca Campus de Segovia, día 28 de octubre 2025

Formación presencial Scopus: Biblioteca Campus de Segovia, día 28 de octubre 2025

Retomamos la actividad después de vacaciones, inaugurando el II Ciclo de **Formación presencial 2025 de la base de datos**

Realizado por Mª Paz Colmenar, Técnica Asesora Comunicación, Servicios…

de Scopus que la Fundación Española para la Ciencia y la Tecnología junto con Elsevier ha planificado para el segundo semestre del año 2025.

De esta forma, la biblioteca de la Universidad de Valladolid, ha solicitado sesiones de **formación presencial** para algunos de sus Campus. En este segundo semestre del año, nos han concedido una sesión presencial que se llevará a cabo en la Biblioteca del Campus de Segovia:

- Día: **28 de octubre**
- Hora: 10:00 a 13:00 (con pausa de 30 minutos)
- Lugar: **Biblioteca del Campus de Segovia** (no es necesario llevar ordenadores)

Debido al gran éxito de estas jornadas y dado que el aforo es limitado, para poder realizar cualquiera de los cursos de formación, es imprescindible inscribirse previamente con un correo institucional (las inscripciones se abren dos semanas antes de la formación).

Regístrese con correo institucional

Estos cursos van dirigidos principalmente a investigadores y personal bibliotecario de todas aquellas instituciones que tengan suscrita la base de datos de Scopus.

Como en años anteriores, las sesiones formativas serán abiertas a todos los usuarios de las bases de datos e instituciones, por lo que cualquier usuario podrá inscribirse a la sesión presencial que crea conveniente (aunque no pertenezca a la institución anfitriona).

Posteriormente a las jornadas y a las **tres semanas** aproximadamente, los asistentes a la formación recibirán un **certificado de asistencia.**

Es imprescindible cumplimentar correctamente la inscripción, introduciendo los datos personales completos y el correo electrónico de la institución a la que pertenece el usuario, ya que esos serán los datos que aparecerán en el certificado de asistencia.

Acceda a Scopus:

- Almena….Aquí
- Lista AtoZ… Aquí
- También puedes acceder desde la página web, en el apartado de Investigación

Toda la información en: Formación presencial Scopus 2025 – II Ciclo

3. SESIONES INFORMATIVAS y FORMATIVAS SIN RECONOCIMIENTO DE CRÉDITOS IMPARTIDAS POR PERSONAL DE LA PROPIA BIBLIOTECA

La Biblioteca de la Universidad de Valladolid ha ofertado, en el curso académico 2025-2026, sesiones formativas e informativas online o presencial sin reconocimiento de crédito sobre diversos temas relacionados con los servicios y recursos de la BUVa:

3.1-Sesiones informativas

- Biblioteca del Campus Miguel Delibes
- Biblioteca del Campus de Palencia
- Biblioteca del Campus de Segovia
- Biblioteca del Campus de Soria
- Biblioteca Ciencias de la Salud
- Biblioteca de Derecho
- Biblioteca de Ciencias Económicas y Empresariales
- Biblioteca de Filosofía y Letras
- Biblioteca de Ingenierías Industriales

* Biblioteca del Campus Miguel Delibes

Sesiones de bienvenida Curso 2024/2025

Realizado por Mª Paz Colmenar, Técnica Asesora Comunicación, Servicios…

Y en el siguiente post, también elaborado recientemente, podéis ver el Programa de formación de la Biblioteca del Campus, previsto para el curso 2025-2026:

Programa de formación de la Biblioteca del Campus Miguel Delibes 2025-2026.

* Biblioteca del Campus de Palencia (Yutera)

La Biblioteca de la Yutera acaba de reabrir sus puertas después de permanecer cerrada durante prácticamente todo el verano. A medida que realice actividades informativas, podréis verlo aquí.

La Biblioteca reabre sus puertas

* Biblioteca del Campus de Segovia

Sesiones de bienvenida curso 2025-2026

Información original: "Jornadas de bienvenida curso 2025/2026"

El nuevo curso académico se inició el 8 de septiembre en el Campus de Segovia de la Universidad de Valladolid con la tradicional jornada de bienvenida programada por parte de los distintos centros. En este evento en el que se recibió a los nuevos alumnos, la biblioteca tuvo la oportunidad de presentar sus instalaciones y servicios.

DÍA	DESTINATARIOS	HORA	LUGAR
Lunes, 8 de septiembre	Educación	10:00h - 11:30h	Ágora

Realizado por Mª Paz Colmenar, Técnica Asesora Comunicación, Servicios…

	CCSS	En dos sesiones: 9:45 y 10:30	Salón de actos
	Informática	11:00h - 12:30h	Salón de grados
	Enfermería	11:30h - 13:00h	Salón de actos

* Biblioteca del Campus de Soria

Sesiones de bienvenida curso 2025-2026

DÍA	DESTINATARIOS	HORA
Lunes, 8 septiembre	Facultad de Educación. Infantil	8:30h.
	Faculta de Enfermería	9:15
	Facultad de Traducción	10:00h.
	Facultad de Traducción (Cafyd)	11:30
	Facultad de Fisioterapia	12:15
Martes, 9 septiembre	Facultad de Educación (Primaria)	8:30h.
	Escuela Univ. de Ing. de la I. Forestal, Agronómica y de la Bioenergía	9:15h.

Información: Jornadas de acogida 2025/26

* Biblioteca de Ciencias de la Salud

El personal de la Biblioteca de Ciencias de la Salud, participa en las sesiones de bienvenida que organizan las Facultades de Medicina y de Enfermería para los alumnos del nuevo curso académico. Toda la información, junto con enlaces a temas que seguro son de vuestro interés podéis verlo en el siguiente post:

"Presentación de la Biblioteca a estudiantes de 1º de grado de las Facultades de Medicina y de Enfermería, curso 2025-2026"

A continuación, podéis ver las distintas sesiones de bienvenida

Sesiones de bienvenida curso 2025-2026

Día y hora	Grado	Aula	Destinatarios
Martes 9 septiembre, 9:30h.	Enfermería	Aula Magna	Alumnos 1º
Martes 9 septiembre, 11h.	Medicina	Aula Magna	Alumnos 1º
Martes 9 septiembre, 12h.	Ingeniería Biomédica.	Aula B-06	Alumnos 1º
Martes 9 septiembre, 15h.	Biomedicina y Terapias Avanzadas	Aula B-04	Alumnos 1º
Martes 9 septiembre, 16h.	Nutrición y Dietética	Anfiteatro López Prieto	Alumnos 1º
Martes 9 septiembre, 16h.	Logopedia	Anfiteatro López Prieto	Alumnos 1º

* Biblioteca de Derecho

Sesión de bienvenida curso 2025-2026

Sesión de bienvenida a los estudiantes de primero de Derecho y Criminología

- el martes día 9 de septiembre
- en el Aula Mergelina
- 11:30-11:45 Intervendría Yolanda para explicar el servicio de biblioteca.

Posteriormente acuden en grupos a visitar la biblioteca y se les hace entrega de carpetas de la misma.

Realizado por Mª Paz Colmenar, Técnica Asesora Comunicación, Servicios…

* Biblioteca de Derecho

Sesión de bienvenida curso 2024-2025

La **Biblioteca de la Facultad de Derecho** estará presente en los siguientes actos de bienvenida:

DÍA Y HORA	DESTINATARIOS	LUGAR
5 septiembre, a las 11:00h.	1º de Grado de Derecho y DADE	Aula Justino Duque
5 septiembre, a las 13:00h.	1º de Grado de Criminología	Aula Justino Duque

* Biblioteca de Ciencias Económicas y Empresariales

Sesión de bienvenida curso 2025-2026

En la **Biblioteca de Económicas** la jornada de bienvenida ha tenido lugar el día 9 de septiembre de 2025.

La biblioteca participa recibiendo a los grupos de estudiantes (que vienen con sus coordinadores de grado) y mostrándoles las instalaciones e informando sobre los recursos y servicios de la biblioteca.

* Biblioteca de Filosofía y Letras

Jornada de puertas abiertas curso 2025/2026:

Finalidad: *"La Biblioteca de la Facultad de Filosofía y Letras de la Universidad de Valladolid organiza unas jornadas de puertas abiertas para la comunidad universitaria y para la sociedad con el fin de dar a conocer sus fondos especializados, recursos, servicios e instalaciones"*

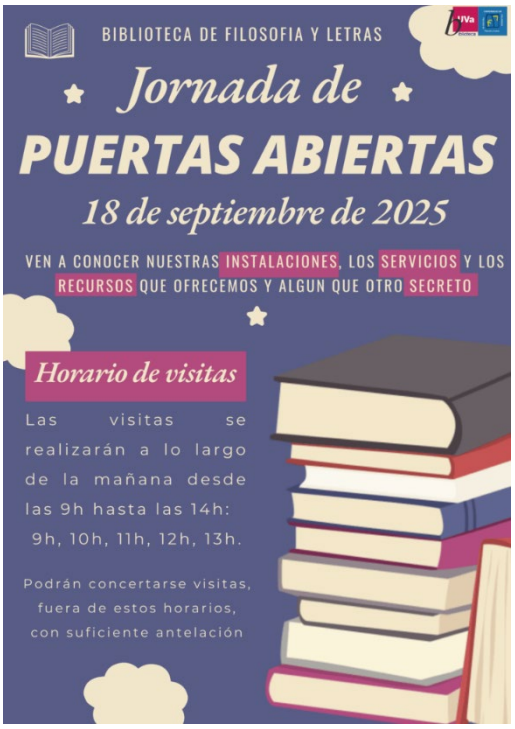

Ven a nuestras visitas guiadas, **de 9h a 14h** de la mañana (9h, 10h, 11h, 12h, 13h) o, si vienes con un grupo de amigos, **concierta una cita** para una visita personalizada..

Anímate: te esperamos

Toda la información AQUÍ

* Biblioteca de Ingenierías Industriales

Visitas a la Biblioteca Curso 2025/2026

Destinatarios: dirigido fundamentalmente a alumnos de nuevo ingreso.

Descripción: La Biblioteca de la EII: instalaciones, fondos, recursos, servicios.

Convocatoria: A petición de los profesores y profesoras.

Realizado por Mª Paz Colmenar, Técnica Asesora Comunicación, Servicios…

3.2.- Sesiones formativas:

- Biblioteca de Arquitectura
- Biblioteca del Campus de Palencia (Yutera)
- Biblioteca Campus de Segovia
- Centro de Documentación Europea
- Biblioteca de Ciencias Económicas y Empresariales
- Biblioteca de Filosofía y Letras
- Biblioteca Ingenierías Industriales

* Biblioteca de Arquitectura

* Biblioteca del Campus de Palencia (Yutera)

Formaciones presenciales

24 de marzo: **Formación de usuarios 3º Relaciones Laborales a las 11:00** (2 horas). Sala de Formación de la Biblioteca

9 de marzo 2026: **Formación de usuarios 2º Industrias a las 9:00** (2 horas). Sala de Formación de la Biblioteca

10 de marzo 2026: **Formación de usuarios 3º Enología a las 9:00** (2 horas). Sala de Formación de la Biblioteca

Curso presencial sobre el Gestor Bibliográfico Mendeley (Iniciación)

La Biblioteca de Campus de Palencia organiza una sesión presencial de formación sobre el Gestor Bibliográfico Mendeley.

Mendeley es una herramienta que permite gestionar referencias bibliográficas, con el fin de facilitar la tarea de insertar citas y elaborar bibliografías en los trabajos académicos o de investigación.

- **Fecha:** 11 de diciembre de 2025 de 10:00 h. a 12:00 h.
- **Lugar:** Sala de Formación de la Biblioteca
- **Imparte el curso:** Celia Hernández (Jefa de Sección de la Biblioteca del Campus)
- **Dirigido a:** Usuarios de la Biblioteca (Alumnos, PDI y PAS de la UVA). Máximo 24 plazas.

Inscripciones: Hasta el 10 de diciembre

Contenido:

1. Registro en Mendeley
2. Importación de documentos y referencias,
3. Organización de la biblioteca
4. Visualización y anotación de documentos
5. Elección de estilos bibliográficos
6. Inserción de citas y bibliografías en Word

Toda la información pinchando AQUÍ

SESIONES DE FORMACIÓN Y PLAN DE FORMACIÓN CURSON2025/2026

FORMACIÓN DE USUARIOS 25-26....accede a ello AQUI

FORMACIONES ALUMNOS DE 1º, con formato Escape Room

Día-Hora	Destinatarios
29 de octubre, 11:30	1ª de los Grados en Ingeniería Agrícola y del Medio Rural y en Ingenierías de las Industrial Agrarias y Alimentarias (1)
12 de noviembre, 10:30	1ª de los Grados en Ingeniería Agrícola y del Medio Rural y en Ingenierías de las Industrial Agrarias y Alimentarias (2)
14 de noviembre, 12:00	1ª del Grado de Ingeniería Forestal y del Medio Natural (1)
26 de noviembre, 13:00	1º del Grado de Ingeniería Forestal y del Medio Ambiente (2)
27 de noviembre, 12:00	1º Grado de Enología y de Ciencias Gastronómicas
28 de noviembre, 13:00	1º del Grado de Ingeniería Forestal y del Medio Natural (3)

Realizado por Mª Paz Colmenar, Técnica Asesora Comunicación, Servicios…

La Biblioteca de La Yutera abre sus puertas al misterio con una experiencia de Escape Room

La Biblioteca del Campus de Palencia está llevando a cabo desde finales de octubre y durante todo el mes de noviembre su programa de formación de usuarios para estudiantes de primero de grado de los distintos estudios que se imparten en el campus de La Yutera.

Este curso 2025/26, la Biblioteca ha apostado por unas formaciones un tanto diferentes; unas sesiones más amenas, lúdicas e interactivas para sus participantes.

Sesiones planteadas como proyectos breakout con distintos desafíos o retos a resolver por sus participantes y, con la misión de transmitir conocimientos sobre los servicios y recursos que la Biblioteca ofrece.

El personal de la Biblioteca se ha volcado en el diseño y la ejecución de hasta tres proyectos:

- *El laboratorio del profesor Galiaco* para estudiantes de ingeniería,
- *En busca de los datos robados* para estudiantes de relaciones laborales y
- *Misión inclusión* para el alumnado de educación.

Además, para la participación del alumnado se ha contado con la colaboración del profesorado de dichos cursos.

Podéis ver cómo se han desarrollado algunas de estas sesiones en las distintas redes sociales de la Biblioteca de La Yutera.

El laboratorio del profesor Galiaco

"El laboratorio del profesor Galiaco" es un proyecto de *breakout* diseñado y llevado a cabo por la Biblioteca del Campus de Palencia, destinado al alumnado del primer curso de los grados de la Escuela Técnica Superior de Ingenierías Agrarias.

El objetivo de esta experiencia es **transmitir de forma lúdica, amena y participativa los conocimientos sobre el uso de los servicios y recursos que ofrece la biblioteca**.

Realizado por Mª Paz Colmenar, Técnica Asesora Comunicación, Servicios…

La primera sesión tendrá lugar el miércoles 29 de octubre, de 11:30 h. a 12:30 h., con los alumnos de primero de Ingeniería Agrícola y del Medio Rural y de Ingeniería de las Industrias Agrarias y Alimentarias.

Esta actividad se enmarca dentro del programa de formación de usuarios de la Biblioteca para estudiantes de primero de grado y cuenta con la colaboración del profesorado de estos cursos para su participación.

Toda la información en el post: "El laboratorio del profesor Galiaco"

En busca de los datos robados

"En busca de los datos robados" es un proyecto de *breakout* diseñado y llevado a cabo por la Biblioteca del Campus de Palencia, destinado al alumnado del primer curso del Grado en Relaciones Laborales y Recursos Humanos de la Facultad de Comercio y Relaciones Laborales en su sede de Palencia.

El objetivo de esta experiencia es **transmitir de forma lúdica, amena y participativa los conocimientos sobre el uso de los servicios y recursos que ofrece la biblioteca**.

La primera sesión tendrá lugar mañana, jueves 13 de noviembre, de 11:00 h. a 12:00 h.

Esta actividad se enmarca dentro del programa de formación de usuarios de la Biblioteca para estudiantes de primero de grado y cuenta con la colaboración del profesorado de estos cursos para su participación.

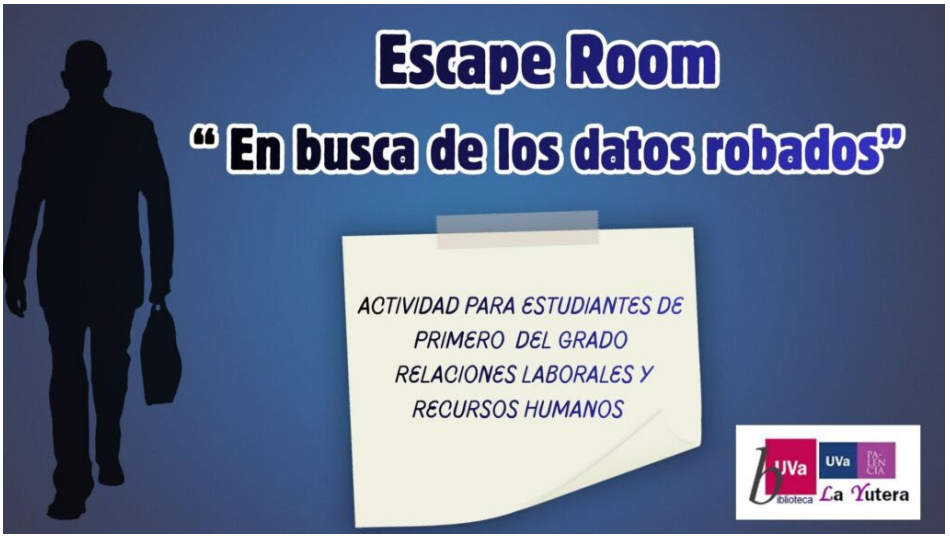

OTRAS FORMACIONES

Día y hora	Destinatarios
Miércoles, 1 de octubre a las 12:00h.	Formación alumnos Bachiller Excelencia

PLAN DE FORMACIÓN DE USUARIOS 2025/2026		
PRIMER CUATRIMESTRE		
CURSO	FECHAS (provisionales)	INSCRIPCIÓN
JORNADA DE BIENVENIDA	8 DE SEPTIEMBRE	
ALUMNOS DE 1º	OCTUBRE-NOVIEMBRE	
ALUMNOS DE 4º	NOVIEMBRE/DICIEMBRE	
CURSO SOBRE FIRMA Y PERFIL INVESTIGADOR (ONLINE)	TODO EL CURSO	
MOODLE DE GRADO. INICIACIÓN (ONLINE) (1ª ed.)	15 OCTUBRE – 7 DE NOVIEMBRE	1 AL 14 DE OCTUBRE: https://forms.office.com/e/7Av3q1XReX
MOODLE TFG (ONLINE)	12 NOVIEMBRE – 4 DE DICIEMBRE	29 DE OCTUBRE - 11 DE NOVIEMBRE
MENDELEY (PRESENCIAL)	11 DE DICIEMBRE: DE 10 A 12 h.	
FORMACIÓN EN LOS MÁSTERES	OCTUBRE/DICIEMBRE	

SEGUNDO CUATRIMESTRE		
CURSO	FECHAS (provisionales)	INSCRIPCIÓN
ALUMNOS DE 2º	PRINCIPIOS CUATRIMESTRE	
ALUMNOS DE 3º	PRINCIPIOS CUATRIMESTRE	
MOODLE DE GRADO. INICIACIÓN (ONLINE) (2ª ed.)	17 FEBRERO – 10 MARZO	9 – 16 FEBRERO
NORMAS APA Y USO DE GESTORES BIBLIOGRÁFICOS (ONLINE)	12 MARZO – 10 ABRIL	2 – 11 MARZO

Plan de formación usuarios-Biblioteca de la Yutera (Palencia)-Curso 2025/2026

* Biblioteca del Campus de Segovia

SESIONES DE FORMACIÓN Y PLAN DE FORMACIÓN CURSO 2025/2026

FORMACIÓN DE USUARIOS 25-26....accede a ello AQUI

Sesión formativa: Normas APA y citación. Gestor Mendeley

El martes **19 de marzo** se impartirá un taller formativo en el que aprenderemos, con ejemplos prácticos, a citar correctamente libros, artículos y otros tipos de documentos en trabajos académicos.

Se presentará además el gestor **Mendeley**, una herramienta suscrita por la UVa en versión premium, que permite organizar referencias, almacenar documentos en PDF y generar citas y bibliografías automáticas en procesadores de texto.

Fecha y hora: 19 de marzo, a las 10:00 h.

Duración: 1 h.

Lugar: Aula informática de la Biblioteca

Inscripciones en este enlace

Información original: AQUÍ

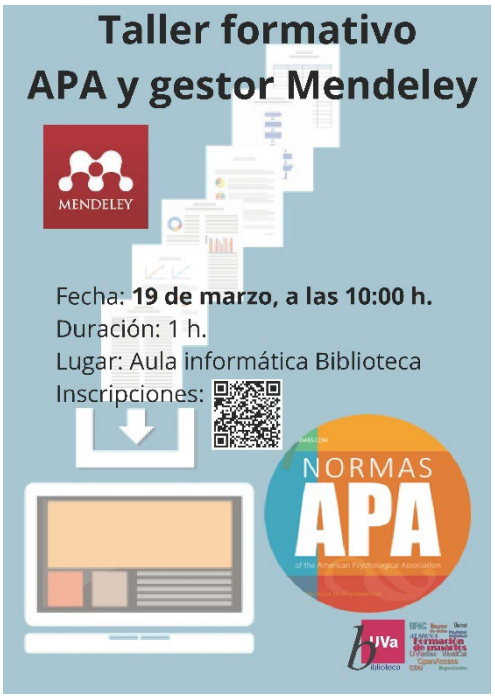

Además, os anunciamos que tenemos previstas sesiones "La biblioteca responde"

Sesiones: LA BIBLIOTECA RESPONDE

Desde la Biblioteca, queremos organizar unas sesiones para atender vuestras consultas, sugerencias, dudas, etc. sobre varios temas que creemos os pueden ser de utilidad.

Hemos seleccionado estos temas a partir de las consultas que recibimos, pero, como ya sabéis, estamos siempre disponibles para responder a las cuestiones que os surjan sobre los recursos y servicios que ofrece la Biblioteca.

Las sesiones serán las siguientes:

Cuándo	Tema	Algunas cuestiones
14 de octubre	Perfiles e identificadores académicos: ORCID, ResearcherID, Scopus Author ID	Vinculación entre plataformas. Desambiguación de autores (forma de apellidos,…). Validación de perfiles.
21 de octubre	Recursos electrónicos: ProQuest, QMemento, E-Libro, Catálogo ALMENA	Funcionalidades avanzadas de búsqueda. Trabajar con dosieres. Crear alertas (autores, temas). Actualizaciones en QMemento. Búsqueda global en Almena.
30 de octubre	Gestor bibliográfico Mendeley	Funcionalidades como Cite para Word, Notebook o Web Importer

Realizado por Mª Paz Colmenar, Técnica Asesora Comunicación, Servicios…

Estaremos en el Aula de informática de la Biblioteca de 9:30 a 12:00.

Recomendable: podéis enviarnos un mensaje breve a la cuenta biblioteca.segovia@uva.es indicando qué problema o consulta en concreto tenéis, para así enfocar su resolución. ¡Os esperamos!

Plan de formación de usuarios curso 2025-2026

*Biblioteca de Filosofía y Letras

La Dirección de la Biblioteca de la Facultad de Filosofía y Letras ha tratado en las Comisiones de Biblioteca Especializada, la necesidad de que la formación de usuarios se incluyese en las Guías Docentes de las asignaturas a partir del curso 2024-2025 y desde entonces, se ha incluido en las guía docentes de las siguientes asignaturas:

Grado	Asignatura	Curso	Actividades formativas realizadas
Periodismo	Teoría y métodos de investigación en comunicación	2º	Curso de formación en *Moodle* avanzado. Visita formativa
Historia y Ciencias de la Música	Escribir sobre Música: Teoría y métodos	2º	Curso presencial: Gestor bibliográfico *Mendeley*. Visita formativa
Español. Lengua y sus Literaturas	Técnicas de investigación filológica	1º	Curso de *Moodle* inicial
Historia	Recursos de información para historiadores	2º	Curso presencial: Gestor bibliográfico *Mendeley*. Curso de formación en *Moodle* avanzado. Visita formativa

*Curso de iniciación, "La Biblioteca de Filosofía y Letras"

¿Eres **alumno de primero** y todavía no conoces la biblioteca? ¿Quieres leer los libros y artículos más interesantes para tus asignaturas y no sabes dónde se encuentran? Entonces, matricúlate en este curso que hemos diseñado especialmente para ti.

- Matrícula **del 22 de septiembre al 6 de octubre de 2025, día en que comienza el curso.** Para ello pincha en el siguiente enlace (https://extension.campusvirtual.uva.es/course/view.php?id=6460) o lee este código QR, identifícate con tus claves de la UVa e introduce la **contraseña fylbiblioteca**

- Fecha realización: el curso tiene una duración de una semana (del **6 al 10 de octubre de 2025),** pero tendrás una semana más, hasta el 17 de octubre, para repaso y finalización de tareas.
- Metodología: Campus Virtual (Moodle)

Superado el curso, la biblioteca te enviará un certificado de asistencia.

¡Apúntate y verás cómo tus estudios mejoran!

En el mes de octubre ofertaremos el curso avanzado, con el que podrás obtener un crédito ECTS.

Realizado por Mª Paz Colmenar, Técnica Asesora Comunicación, Servicios…

Cursos presenciales desarrollados desde octubre 2025 a marzo 2026

Fecha	Contenido	Destinatarios
16 de octubre	Gestor bibliográfico Méndeley	Alumnos 2º Grado Historia
16 de octubre	Gestor bibliográfico Méndeley	Alumnos 2º Grado Historia
24 de octubre	Recursos de información de música	Alumnos 2º Grado Música
11 de marzo	Gestor bibliográfico Méndeley	Alumnos 2º Grado Historia Arte

Otras formaciones:

Fecha	Contenidos – Asignatura	Destinatarios
25 sept.	Inglés académico	2º Grado en Estudios Ingleses
8 octubre	Metodología de la investigación filosófica	1º Grado en Filosofía
15 octubre	Recursos de información para historiadores	2º Grado en Historia
15 octubre	Recursos de información para historiadores	2º Grado en Historia
17 octubre	Escribir sobre música	2º Grado en Historia y Ciencias de la Música
17 octubre	Inglés para fines académicos	1º Grado en Español: Lengua y Literatura y Estudios Clásicos
17 marzo	Documentación informativa	2º Grado en Periodismo
19 marzo	Documentación informativa	2º Grado en Periodismo
19 marzo	Documentación informativa	2º Grado en Periodismo
20 marzo	Documentación informativa	2º Grado en Periodismo

* Biblioteca de Ingenierías Industriales

Sesiones informativas/formativas sin crédito

- Visitas a la biblioteca:

  - **Destinatarios**: dirigido fundamentalmente a alumnos de nuevo ingreso.
  - **Descripción**: La Biblioteca de la EII: instalaciones, fondos, recursos, servicios.
  - **Convocatoria**: Acto de bienvenida (9 septiembre 2025). Bajo petición de los/las docentes.

- Formaciones a la carta en las aulas

  - **Destinatarios**: estudiantes de cursos de Grado y Máster.
  - **Descripción:** Esta modalidad de formación pretende ser una "píldora de información" que posibilite al usuario/estudiante indagar y familiarizarse con el Servicio de Bibliotecas y sus recursos; y cualquier petición específica que realicen los profesores y profesoras.
  - **Convocatoria:** A petición de los profesores y profesoras.

* Centro de Documentación Europea

Día	Contenido	Destinatarios
18 de junio, 10:00 h	Formación presencial "Salidas profesionales y búsqueda de empleo en la Unión Europea", en el CDE.	Estudiantes, opositores y cualquier persona interesada.
14 de julio, 13:00 h	Curso Pasaporte Europeo. Formación presencial "Búsqueda de prácticas y empleo en la Unión Europea".	Estudiantes, opositores y personas interesadas.

Día	Contenido	Destinatarios
13 de abril en Valladolid	Formación presencial sobre salidas profesionales en la Función Pública internacional	
7 de mayo en Palencia	Formación presencial sobre salidas profesionales en la Función Pública internacional	
Abril	Formación presencial sobre las fuentes y recursos de información de la Unión Europea,	Alumnos 4º de Comercio
Abril	Formación presencial sobre las fuentes y recursos de información de la Unión Europea	Alumnos de Máster de Comercio
Abril	Formación on line y presencial sobre las fuentes y recursos de información.	Alumnos Máster de Estudios Avanzados
En Soria	Formación presencial sobre literatura infantil y juvenil en Europa.	

Día 6 de marzo visita y formación de la Universidad Permanente "Millán Santos" sobre el Acceso a las fuentes de información de la Unión Europea

* Biblioteca de Ciencias Económicas y Empresarieles

Formación para alumnos de 1º de grado, del 2 al 6 de marzo

Un año más la Biblioteca de Económicas, en colaboración con los profesores responsables de la asignatura *Introducción a la Economía de la Empresa de 1º de Grado*, organiza varias sesiones formativas de **una hora** de duración sobre la Biblioteca, sus recursos y servicios.

Las sesiones están dirigidas a los alumnos de dicha asignatura y se desarrollarán durante la semana del 2 al 6 de marzo *en el Aula de Informática 2 (AI2)* **(2ª planta Facultad de Económicas), según siguiente cronograma:**

Grupo	Aula	Día	Hora
ECO 1.1	AI-2	2 Marzo	11-12
ECO 1.2	AI-2	4 Marzo	14-15
ADE 1.1	AI-2	3 Marzo	10-11
ADE 1.2	AI-2	2 Marzo	10-11
ADE 1.3	AI-2	5 Marzo	13-14
ADE 1.4	AI-2	4 Marzo	13-14
FBS	AI-2	5 Marzo	14-15
MIM	AI-2	6 Marzo	10-11

Para seguir las sesiones, puede resultar de utilidad esta **presentación:** Grado-Formación usuarios 2026

(ENCUESTA ⇒ **Una vez terminada la sesión de formación, agradeceremos que colaboréis con nosotros rellenando esta breve encuesta de evaluación. No os llevará más de tres minutos**

¡Muchas gracias!

Fuente original de la información: AQUÍ

Realizado por Mª Paz Colmenar, Técnica Asesora Comunicación, Servicios…

4. FORMACIÓN PARA DOCTORANDOS

La Biblioteca de la Universidad de Valladolid imparte por parte de personal de la Biblioteca, a través de la Escuela de Doctorado de la UVa una serie de cursos de formación que tienen por objetivo: formar a los Doctorados UVa en un mejor uso de los recursos de información, de las herramientas de gestión de referencias y sobre el análisis bibliométrico de la investigación.

Para cualquier duda sobre inscripciones, contactar con ESDUVA: Tfno: 983-423004 … actividades.formativas.escuela.doctorado@uva.es

Dentro de sus Actividades formativas transversales, se han ofertado 4 cursos sobre recursos y servicios de las bibliotecas e impartidos por personal de las mismas**.** Este año, **todos ellos en el Módulo 4 (Open Science. Bibliografía y Bibliometría).**

➢ Curso "Gestión de la información. Gestores bibliográficos y Bibliografía"

FECHAS DE IMPARTICIÓN (TURNOS)

- Del 27 de noviembre al 11 de diciembre de 2025
- Del 13 al 27 de marzo de 2026

DESCRIPCIÓN DEL CURSO

- Destinatarios: Alumnos de programas de doctorado
- Tipología: Formación en línea a través de la plataforma Moodle
- Duración: 30 horas, 15 días
- Plazas: 25
- Profesorado: Azucena Stolle

En este curso se tratarán aspectos relacionados con la publicación científica y la necesidad de elaborar citas y referencias bibliográficas como exigencia del proceso de comunicación de la investigación. Hay múltiples estilos de citas asumidos por la comunidad científica, algunos de ellos utilizados en áreas científicas determinadas. En este contexto surgen los gestores de bibliografía como herramientas para organizar y gestionar referencias y documentos, por un lado, y para generar automáticamente citas y referencias bibliográficas en múltiples estilos de cita, por otro lado. En este curso se presentará una panorámica de las posibilidades que ofrecen estas herramientas, y se dará a conocer el manejo de los principales gestores bibliográficos existentes en la actualidad

OBJETIVOS

- Proporcionar al alumno conocimientos básicos de comunicación y ética científica en torno a las citas y referencias bibliográficas.
- Dar a conocer los gestores de bibliografía como herramientas de gestión del trabajo científico.
- Describir los principales gestores bibliográficos suscritos por la Biblioteca de la Universidad de Valladolid

Realizado por Mª Paz Colmenar, Técnica Asesora Comunicación, Servicios…

- Dar a conocer otros gestores bibliográficos existentes, tanto gratuitos como de suscripción.
- Adiestrar en el manejo de los principales gestores bibliográficos.
- Adiestrar en la generación automática de citas y bibliografía a través de los plug-in de los gestores bibliográficos

CONTENIDOS

- Citas y referencias bibliográficas según los estándares internacionales y por áreas de conocimiento.
- Gestores bibliográficos: definición y características comunes.
- Gestores bibliográficos suscritos por la UVa: Mendeley y Endnote Web.
- Otros gestores de libre acceso (Zotero) y breve pincelada de otras herramientas de suscripción.

METODOLOGÍA

El curso a través de la plataforma Moodle contará con varias presentaciones detalladas sobre los contenidos previstos.
Se proporcionarán también una serie de lecturas seleccionadas, alguna obligatoria y otras optativas, para profundizar en algunos aspectos concretos.
En el Foro de participación se plantearán las dudas y consultas que surjan como medio de retroalimentación colectiva; asimismo se planteará algún debate en el que todos los alumnos deberán participar.
Se programará como mínimo una sesión de dudas online en la que plantear en directo dudas y problemas.
Finalmente, todos los alumnos deberán superar un cuestionario de preguntas y realizar una tarea obligatoria propuesta por la profesora que implica el uso de un gestor bibliográfico y la generación de citas y referencias en varios estilos..

- **Curso "Bibliometría en la evaluación de resultados de la investigación"**

FECHAS DE IMPARTICIÓN (TURNOS)

- 1 al 15 de diciembre de 2025
- 9 al 23 de marzo de 2026

DESCRIPCIÓN DEL CURSO

- Destinatarios: Alumnos de Doctorado
- Tipología: Formación en línea.
- Duración: 12 horas, 15 días
- Plazas: 50 por convocatoria
- Profesorado: Clara Isabel Rincón Muñoz (coordinadora) y María Domínguez de Paz

El curso tratará de ser una introducción a la bibliometría, especialmente enfocada a las necesidades de los que empiezan su carrera investigadora quieren posicionar sus publicaciones en los espacios de mayor impacto. Así pues, se centrará en presentar los principales indicadores bibliométricos, las herramientas para obtenerlos y los criterios de evaluación aplicables a la carrera académica y de investigación.

OBJETIVOS GENERALES

- Obtener unas nociones básicas sobre el concepto y utilidad de la Bibliometría.
- Entender los principales tipos de indicadores bibliométricos, especialmente los relacionados con el impacto basado en citas bibliográficas.
- Conocer las diferentes herramientas que nos permiten obtener dichos indicadores.

CONTENIDOS

- Nociones de introducción a la Bibliometría.
- Indicadores bibliométricos: definición y tipología.
- Los índices de impacto basados en citas bibliográficas: factor impacto, índice H.
- Plataformas para averiguar índices de impacto: JCR de WoS, SJR de Scopus, Google Scholar, Almetrics, otros…
- La evaluación de la ciencia y la investigación en España. Agencias de evaluación (ANECA y CNEAI), sus convocatorias y criterios.

.

- **Curso "Recursos de información para doctorandos"**

FECHAS DE IMPARTICIÓN (Turnos)

- Del 26 de enero al 27 de febrero de 2026
- Del 27 de abril al 29 de mayo de 2026

DESCRIPCIÓN DEL CURSO

- Tipología: Formación en línea
- Duración: 40 horas (5 semanas).
- Plazas: 55 alumnos por turno
- Profesorado: Equipo de formación del Servicio de Biblioteca, coordinados por Mª Paz Colmenar

OBJETIVOS DEL CURSO:

- Valorar los servicios que la Biblioteca presta al doctorando, servicios útiles para facilitarle la investigación.
- Acceder, localizar y utilizar correctamente los recursos electrónicos que ofrece la Biblioteca
- Seleccionar los recursos más adecuados para efectuar las búsquedas de información relativa a su investigación.
- Establecer correctas estrategias de búsqueda y recuperar el texto completo de los documentos electrónicos que ofrece la Biblioteca
- Manejar correctamente los recursos especializados suscritos por la Biblioteca.
- Citar correctamente las fuentes consultadas para la elaboración de su tesis doctoral
- Gestionar las referencias bibliográficas utilizando la herramienta de gestión bibliográfica en línea.
- Adaptarse al movimiento de acceso abierto y conocer los pasos para incorporar la tesis doctoral en abierto en UVaDOC: el Repositorio Documental de la Universidad
- Identificar las Revistas científicas con mayor nivel de impacto
- Aplicar las posibilidades que ofrece la web 2.0 en la investigación y el desarrollo profesional

CONTENIDOS

Tema 1- La Biblioteca y sus servicios

Tema 2- Búsqueda y recuperación de la Información

Tema 3- Recursos electrónicos generales y multidisciplinares

Tema 4- Recursos electrónicos Especializados

(Los alumnos deben seleccionado el recurso electrónico especializado en el que estén interesados a través de una pregunta en el campus virtual. El alumno interesado en otro recurso puede acceder a él, ya que los apartados del tema 4 se visualizarán a la vez)

4.1. Recursos especializados. Humanidades y Arquitectura

4.2. Recursos especializados. Ciencias e Ingeniería

4.3. Recursos especializados. Ciencias de la Salud

4.4. Recursos especializados. Ciencias Sociales y Jurídicas

Tema 5- Gestión de la información

5.1. Citas y referencias

5.2. Gestores Bibliográficos: Mendeley

Tema 6- Estrategias de publicación y Acceso abierto

6.1. Acceso abierto y Repositorios. UVaDOC

6.2. Revistas científicas y sus criterios. Factor de impacto

Tema 7- Redes Sociales en la investigación

ESTRUCTURA DE LOS TEMAS

Los temas del curso están estructurados en:

CONTENIDO: Se desarrollan los conceptos e ideas que debes conocer de cada tema

"Y PARA SABER MÁS": Te proponemos una serie de enlaces que nos parecen interesantes para que completes a modo de información adicional, los conceptos desarrollados en cada tema. Esperamos que te sirvan

TAREAS OBLIGATORIAS: Cada tema tiene sólo una tarea obligatoria. Puede ser una práctica o un cuestionario:

La PRÁCTICA. Su objetivo es que apliques los conocimientos adquiridos en el tema correspondiente y nos remitas el resultado de la práctica solicitada.

El CUESTIONARIO. Es un breve cuestionario tipo test que debes responder para, de esta manera, poder evaluar los conocimientos que has adquirido en este tema.

FECHAS PARA PRESENTAR LAS TAREAS: La tarea de cada tema se enviará finalizado el correspondiente tema. No hay una fecha concreta, para presentar las tareas obligatorias, pero sí os recomendamos, hacerla antes de pasar al siguiente tema, para no ir acumulando trabajo. Durante el propio curso se marcará la fecha límite para entregar todas las tareas.

FORO SOBRE CONTENIDOS Y ACTIVIDADES: La herramienta de comunicación que utilizaremos será a través del "Foro sobre Contenidos y Actividades". En él se irán abriendo temas por cada uno de los apartados del curso. De tal forma que las dudas, exposiciones y comentarios se indicarán bajo su tema correspondiente.

- **Curso "Acceso abierto y estrategias de publicación"**

FECHAS DE IMPARTICIÓN (TURNOS)

- Del 9 al 23 de febrero de 2026

DESCRIPCIÓN DEL CURSO

- Destinatarios: Alumnos de programas de doctorado y postdoctorados
- Tipología: Formación en línea. Plataforma Moodle (Campus Virtual de extensión Universitaria)
- Duración: 20 horas, 15 días
- Plazas: 25
- Profesorado: Clarisa Pérez Goyanes (coordinadora), Clara Isabel Rincón Muñoz, María Domínguez de Paz

La Ciencia Abierta (Open Science), implica el acceso abierto a los resultados de investigación: publicaciones científicas y datos de investigación. En este curso se abordarán los aspectos relacionados con las publicaciones científicas.
En el primer apartado, se hará un breve un recorrido por el movimiento de Acceso Abierto, cuándo se inicia, cómo se aplica y sus ventajas en cuanto a difusión, visibilidad, impacto y preservación de la investigación. El contexto de acceso abierto en la UVa: Repositorio UVaDOC y Política Institucional de acceso abierto. Cómo proceder al autoarchivo en UVaDOC, teniendo en cuenta las políticas editoriales en relación al archivo de documentos en repositorios de acceso abierto.
Incrementar la visibilidad de la producción científica debe ir de la mano de una correcta normalización de la autoría. Saber cómo crear perfiles e identificadores de autor (ORCID, ResearchID, Scopus, Google Scholar…) y conocer la correcta afiliación institucional de los autores.
Se analiza también en este curso, la difusión de los resultados de la investigación, ya no en abierto, si no en publicaciones científicas gestionadas por editoriales. Conoceremos cuáles son los criterios de calidad de una revista científica y las estrategias que tenemos que tener en cuenta para publicar en ellas.
Se tratará la publicación en acceso abierto con costes APC (Article Processing Charge), así como los Acuerdos transformativos de la UVa, con las diferentes editoriales para la publicación en acceso abierto sin costes APC.

OBJETIVOS

• Conocer el contexto de acceso abierto en la Universidad.
• Saber qué implica la Política Institucional de Acceso Abierto a la producción científica y académica, el depósito en abierto es obligado cuando las publicaciones son fruto de proyectos financiados en convocatorias públicas.

• Cómo proceder a un correcto autoarchivo en el Repositorio Institucional
• Cómo crear perfiles e identificadores de autor (ORCID, ResearchID, Scopus, Google Scholar…)
• Conocer la correcta afiliación institucional de los autores en las publicaciones realizadas por el personal vinculado a la UVa.
• Saber los criterios de calidad de una revista científica y las estrategias que podemos tener en cuenta para publicar en ellas.
• Conocer los Acuerdos transformativos de la UVa, con las diferentes editoriales para la publicación en acceso abierto sin
costes APC (Article Processing Charge)

Toda la información en: ESDUVA

5. *FORMACION VIRTUVA*

Formación con VirtUVa

CURSO 2025/2026

CURSOS OFERTADOS A TRAVÉS DE VirtUVa

La Biblioteca de la Universidad de Valladolid imparte por parte de personal de la Biblioteca, a través de VirtUVa una serie de cursos de formación que tienen por objetivo: formar al PDI en un mejor uso de los recursos de información, de las herramientas de gestión de referencias y sobre el análisis bibliométrico de la investigación. Estos cursos suelen impartirse de forma online en la plataforma Moodle o en forma de breves Webinarios.

➢ **Webinario "Gestión de listas de lectura con Leganto" (septiembre 2025)"**

- **Fecha y horario del webinario**: Lunes 15 de septiembre, de 12h a 13h CEST
- **Duración** del webinario: Aproximadamente 1 hora (50 minutos de formación, más 10 minutos de turno de preguntas)
- **Formadores**: Grupo de Leganto de la Biblioteca de la Universidad de Valladolid
- Modalidad **Online**: se ha diseñado un curso específico en el Campus Virtual de Extensión.
- **Objetivos**:
  - Mostrar al profesorado el uso de Leganto para gestionar para gestionar la bibliografía básica y complementaria de las asignaturas que imparten.

Realizado por Mª Paz Colmenar, Técnica Asesora Comunicación, Servicios…

    - Promover el uso de este recurso entre la Comunidad Universitaria.
- **Contenidos:**
    - ¿Qué es Leganto?
        - Terminología empleada
        - ¿Por qué utilizar Leganto?
    - Listas de lectura
        - Creación de listas de lectura
        - Personalización de listas
        - Compartir listas, y otras acciones de lista
        - Añadir citas
        - Publicación de listas
        - Estadísticas
    - Interacción con los estudiantes
    - La Biblioteca

- **Metodología** presentación de la herramienta Leganto, mostrando su uso mediante ejemplos prácticos
- Información y registro: AQUI

Para más información:

Centro de Enseñanza *Online*, Formación e Innovación Docente.

Edificio «Rector Tejerina» – Plaza de Santa Cruz, 6, 3ª planta, 47002 Valladolid

Tfno.: 983 18 – 4891 – virtuva@uva.es – http//virtuva.uva.es

==========

Las sugerencias de formación se pueden solicitar en los siguientes correos o contactando con el personal de las diferentes bibliotecas:

- formacion.biblioteca.universitaria@uva.es
- biblioteca.universitaria@uva.es